

ALLEGATO “C”

al contratto Rep. 1613/2021 del 08/07/2021



Comune di Fermo

Provincia di Fermo

Via Mazzini, 4 - 63900 Fermo

RIQUALIFICAZIONE URBANA - SOCIALE - CULTURALE LIDO TRE ARCHI

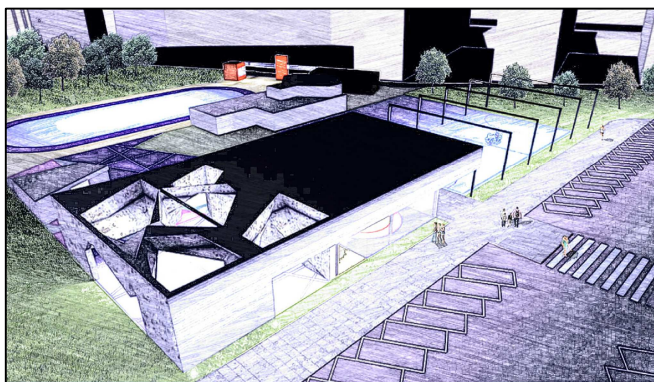

PROGETTO ESECUTIVO

CUP: F67J18000000001

ELABORATO:

EP-E3

Rev. 01

OGGETTO:

Elenco Prezzi dell'intervento E3

Progettazione: - UTC: Ing. Marco Iuvalè
Ing. Francesco Orsini
Ing. Marzia Buonfigli
- Ing. Ada Mecozzi
- Studio Paci
- ATLANTICO S.R.L.
- ETA PROGETTI Studio Associato
- Dott. Agr. Nicola Marziali

Scala: -

Data: Giugno 2020

Il RUP:

Ing. Mauro Fortuna

Il Dirigente:

Dott. Alessandro Paccapelo

Num.Ord. TARIFFA	DESCRIZIONE DELL'ARTICOLO	unità di misura	P R E Z Z O UNITARIO
Nr. 1 02.01.001*	Scavo di sbancamento con uso di mezzi meccanici. Scavo di sbancamento eseguito con uso di mezzi meccanici di materie di qualsiasi natura e consistenza, asciutte, bagnate o melmose, esclusa la roccia da mina ma compresi i trovanti rocciosi ed i relitti di muratura fino a m ³ 0,50, compreso lo spianamento e la configurazione del fondo anche se a gradoni e l'eventuale profilatura di pareti, scarpate e simili. Sono inoltre compresi: il deflusso dell'eventuale acqua presente fino ad un battente massimo di cm 20; la demolizione delle normali sovrastrutture, tipo pavimentazioni stradali o simili; il taglio di alberi e cespugli, l'estirpazione di ceppaie. Sono compresi: l'onere per il carico in alto, la movimentazione nell'ambito del cantiere dei materiali provenienti dagli scavi ed il relativo carico su automezzo meccanico. Sono da computarsi a parte le eventuali opere di protezione (sbatacchiate) ed il trasporto a discarica con relativi oneri. E' inoltre compreso quanto altro occorre per dare l'opera finita. euro (sei/34)	m ³	6,34
Nr. 2 03.01.002* .001	Massetto di calcestruzzo vibrato non armato. Massetto di calcestruzzo vibrato, non armato, confezionato con inerti di sabbia e pietrisco o ghiaia o pietrisco di frantoio, con idonea proporzione granulometrica, dosato con q.li 3,00 di cemento tipo 325 per m ³ reso, dato in opera rifinito con lisciatura o frattazzatura a cemento. E' inoltre compreso quanto altro occorre per dare l'opera finita. Per spessori fino a cm 7. euro (diciannove/05)	m ²	19,05
Nr. 3 03.01.012* .001	Vespaio aerato con casseri a perdere. Realizzazione di vespaio aerato con casseri a perdere in materiale plastico riciclato montati a secco e autobloccati in modo da formare un insieme di volte facenti corpo unico con le travi e/o i cordoli. Nel prezzo sono compresi: la fornitura e posa in opera dei casseri a perdere; la fornitura e posa in opera di rete elettrosaldata diam mm. 5 maglia 20x20 con sovrapposizione dei fogli di cm. 10; la fornitura e posa in opera di calcestruzzo cementizio Rck 25 MPa per il getto dei casseri e la realizzazione di solettina superiore di cm. 4. Nel prezzo non è compreso: la realizzazione della base di appoggio dei casseri da realizzarsi in base ai carichi; i tubi in PVC e le griglie di collegamento del vespaio con l'esterno. Misurazione netta tra i cordoli o travi. Altezza casseri cm 13 circa euro (trentatre/14)	m ²	33,14
Nr. 4 03.02.024* .001	Pareti divisorie in lastre di cartongesso dello spessore di 12,5 mm fissate mediante viti autoperforanti ad una struttura costituita da profilati in lamiera di acciaio zincato da 0,6 mm con montanti ad interasse di 600 mm e guide al pavimento e soffitto fissate alle strutture, compresa la formazione degli spigoli vivi, retinati o sporgenti, la rete per la stuccatura dei giunti, la stuccatura dei giunti e la sigillatura l'attacco con il soffitto con nastro vinilico monoadesivo e la formazione di eventuali vani porta e vani finestra, con i contorni dotati di profilati metallici per il fissaggio dei serramenti. Con una lastra di cartongesso su entrambi i lati della parete euro (ventisette/64)	m ²	27,64
Nr. 5 03.02.024* .002	Pareti divisorie in lastre di cartongesso dello spessore di 12,5 mm fissate mediante viti autoperforanti ad una struttura costituita da profilati in lamiera di acciaio zincato da 0,6 mm con montanti ad interasse di 600 mm e guide al pavimento e soffitto fissate alle strutture, compresa la formazione degli spigoli vivi, retinati o sporgenti, la rete per la stuccatura dei giunti, la stuccatura dei giunti e la sigillatura l'attacco con il soffitto con nastro vinilico monoadesivo e la formazione di eventuali vani porta e vani finestra, con i contorni dotati di profilati metallici per il fissaggio dei serramenti. Con due lastre di cartongesso su entrambi i lati della parete euro (trentanove/94)	m ²	39,94
Nr. 6 03.03.001* .003	Calcestruzzi a prestazione garantita. Fornitura e posa in opera di calcestruzzo durevole a prestazione garantita secondo la normativa vigente, preconfezionato con aggregati di varie pezzature atte ad assicurare un assortimento granulometrico adeguato con diametro massimo dell'aggregato 32 mm e classe di consistenza S4. E' compreso nel prezzo: il trasporto dalla centrale di produzione con autobetoniera, disponibilità dell'autobetoniera per lo scarico, ogni altro onere e magistero per dare i conglomerati eseguiti a regola d'arte. Sono escluse le armature metalliche, le cassaforme e il pompaggio da compensarsi con prezzi a parte. E' escluso l'onere dei controlli in corso d'opera in conformità alle prescrizioni indicate nelle Norme Tecniche per le costruzioni. Rck 15 Mpa euro (centoventidue/54)	m ³	122,54
Nr. 7 03.03.002* .001	Classe di esposizione XC1 - corrosione indotta da carbonatazione - ambiente asciutto o permanentemente bagnato (rapporto a/cmax inferiore a 0,6). Fornitura e posa in opera di calcestruzzo durevole a prestazione garantita secondo la normativa vigente, preconfezionato con aggregati di varie pezzature atte ad assicurare un assortimento granulometrico adeguato con diametro massimo dell'aggregato 32 mm e classe di consistenza S4. E' compreso nel prezzo: il trasporto dalla centrale di produzione con autobetoniera, disponibilità dell'autobetoniera per lo scarico, ogni altro onere e magistero per dare i conglomerati eseguiti a regola d'arte. Sono escluse le armature metalliche, le cassaforme e il pompaggio da compensarsi con prezzi a parte. E' escluso l'onere dei controlli in corso d'opera in conformità alle prescrizioni indicate nelle Norme Tecniche per le costruzioni. Rck 30 Mpa euro (centotrentanove/06)	m ³	139,06
Nr. 8 03.03.003* .005	Classe di esposizione XC2 - corrosione indotta da carbonatazione - ambiente bagnato, raramente asciutto (rapporto a/cmax inferiore a 0,6). Fornitura e posa in opera di calcestruzzo durevole a prestazione garantita secondo la normativa vigente, preconfezionato con aggregati di varie pezzature atte ad assicurare un assortimento granulometrico adeguato con diametro massimo dell'aggregato 32 mm e classe di consistenza S4. E' compreso nel prezzo: il trasporto dalla centrale di produzione con autobetoniera, disponibilità dell'autobetoniera per lo scarico, ogni altro onere e magistero per dare i conglomerati eseguiti a regola d'arte. Sono escluse le armature metalliche, le cassaforme e il pompaggio da		

COMMITTENTE:

Num.Ord. TARIFFA	DESCRIZIONE DELL'ARTICOLO	unità di misura	PREZZO UNITARIO
	compensarsi con prezzi a parte. E' escluso l'onere dei controlli in corso d'opera in conformità alle prescrizioni indicate nelle Norme Tecniche per le costruzioni. Rck 45 Mpa euro (centosessantadue/23)	m ³	162,23
Nr. 9 03.03.012* .002	Classe di esposizione XF1 - attacco dei cicli gelo/disgelo con o senza sali disgelanti - con moderata saturazione d'acqua, in assenza di agente disgelante (rapporto a/cmax inferiore a 0,50). Fornitura e posa in opera di calcestruzzo durevole a prestazione garantita secondo la normativa vigente, preconfezionato con aggregati di varie pezzature atte ad assicurare un assortimento granulometrico adeguato con diametro massimo dell'aggregato 32 mm e classe di consistenza S4. E' compreso nel prezzo: il trasporto dalla centrale di produzione con autobetoniera, disponibilità dell'autobetoniera per lo scarico, ogni altro onere e magistero per dare i conglomerati eseguiti a regola d'arte. Sono escluse le armature metalliche, le cassaforme e il pompaggio da compensarsi con prezzi a parte. E' escluso l'onere dei controlli in corso d'opera in conformità alle prescrizioni indicate nelle Norme Tecniche per le costruzioni. Rck 45 Mpa euro (centosettantadue/26)	m ³	172,26
Nr. 10 03.03.020* .001	Casseforme. Fornitura e posa in opera di casseforme e delle relative armature di sostegno fino ad una altezza netta di m. 3,50 dal piano di appoggio. Sono compresi: montaggio, puntelli, morsetti, chiodi, legature e accessori vari, l'impiego di idonei disarmanti, controventature, disarmo, pulitura, allontanamento e accatastamento del materiale utilizzato. E' inoltre compreso quant'altro occorre per dare il lavoro finito in opera a perfetta regola d'arte. La misurazione è eseguita calcolando la superficie dei casseri a diretto contatto con il conglomerato cementizio. Per muri di sostegno e fondazioni quali plinti, travi rovesce, cordoli, platee etc. euro (venticinque/99)	m ²	25,99
Nr. 11 03.04.002*	Barre in acciaio tipo B450C. Acciaio per cemento armato in barre laminate a caldo del tipo B450C, impiegabile anche come FeB44K, saldabile, fornite e poste in opera. Sono compresi: i tagli; le piegature; le sovrapposizioni; gli sfridi; le legature con filo di ferro ricotto; le eventuali saldature; gli aumenti di trafilatura rispetto ai diametri commerciali, assumendo un peso specifico convenzionale di g/cm ³ 7,85 e tutti gli oneri relativi ai controlli di legge ove richiesti. E' inoltre compreso quanto altro occorre per dare l'opera finita. euro (uno/78)	kg	1,78
Nr. 12 03.04.003*	Rete in acciaio elettrosaldata. Rete in acciaio elettrosaldata a maglia quadrata di qualsiasi diametro, fornita e posta in opera. Sono compresi: il taglio; la sagomatura; la piegatura della rete; le legature con filo di ferro ricotto e gli sfridi. E' inoltre compreso quanto altro occorre per dare l'opera finita. euro (uno/90)	kg	1,90
Nr. 13 05.01.004* .003	Solaio in pannelli prefabbricati autoportanti tipo alveolare in c.a.p.. Solaio piano o inclinato in pannelli prefabbricati autoportanti tipo alveolare in calcestruzzo armato precompresso a fili aderenti realizzato in stabilimento con procedimento di estrusione, aventi una larghezza modulare di cm 120, ad intradosso finito come da getto contro cassero metallico per un sovraccarico accidentale di 400 Kg/m ² ed un carico permanente pari a 200 Kg/m ² , oltre al peso proprio del solaio. Sono compresi: la fornitura dei pannelli prefabbricati autoportanti realizzati con calcestruzzo con Rck=55 Mpa e acciaio armonico di precompressione delle dimensioni e quantità previste nei calcoli statici; getti di completamento in opera per riempimento di giunti, fresature di testata, con calcestruzzo di classe Rck=30 Mpa e classe di esposizione secondo le disposizioni del capitolato; la rasatura all'intradosso; le armature integrative superiori in acciaio lento resistenti ai momenti negativi e gli spezzoni inferiori taglio-resistenti; l'esecuzione di fori agli estremi degli alveoli della lastra. Sono esclusi: il getto dell'eventuale soletta superiore in calcestruzzo strutturalmente collaborante con i pannelli qualora necessaria per aumentare la rigidezza e la ripartizione nel caso di forti carichi concentrati o per esigenze sismiche e l'eventuale rete elettrosaldata da inserire nel getto della soletta, che saranno contabilizzati con prezzi a parte. E' inoltre compreso quanto altro occorre per dare l'opera finita. Misurato per la superficie effettiva al netto degli appoggi. Spessore del solaio (senza soletta di finitura) 20 cm e per luci nette fino a m 7,50 euro (quarantauno/47)	m ²	41,47
Nr. 14 05.01.004* .004	Solaio in pannelli prefabbricati autoportanti tipo alveolare in c.a.p.. Solaio piano o inclinato in pannelli prefabbricati autoportanti tipo alveolare in calcestruzzo armato precompresso a fili aderenti realizzato in stabilimento con procedimento di estrusione, aventi una larghezza modulare di cm 120, ad intradosso finito come da getto contro cassero metallico per un sovraccarico accidentale di 400 Kg/m ² ed un carico permanente pari a 200 Kg/m ² , oltre al peso proprio del solaio. Sono compresi: la fornitura dei pannelli prefabbricati autoportanti realizzati con calcestruzzo con Rck=55 Mpa e acciaio armonico di precompressione delle dimensioni e quantità previste nei calcoli statici; getti di completamento in opera per riempimento di giunti, fresature di testata, con calcestruzzo di classe Rck=30 Mpa e classe di esposizione secondo le disposizioni del capitolato; la rasatura all'intradosso; le armature integrative superiori in acciaio lento resistenti ai momenti negativi e gli spezzoni inferiori taglio-resistenti; l'esecuzione di fori agli estremi degli alveoli della lastra. Sono esclusi: il getto dell'eventuale soletta superiore in calcestruzzo strutturalmente collaborante con i pannelli qualora necessaria per aumentare la rigidezza e la ripartizione nel caso di forti carichi concentrati o per esigenze sismiche e l'eventuale rete elettrosaldata da inserire nel getto della soletta, che saranno contabilizzati con prezzi a parte. E' inoltre compreso quanto altro occorre per dare l'opera finita. Misurato per la superficie effettiva al netto degli appoggi. Spessore del solaio (senza soletta di finitura) 25 cm e per luci nette fino a m 8,50 euro (quarantasei/92)	m ²	46,92
Nr. 15	INTONACO DI CEMENTO RETINATO A DUE STRATI. Fornitura e posa in opera di intonaco di cemento retinato		

COMMITTENTE:

Num.Ord. TARIFFA	DESCRIZIONE DELL'ARTICOLO	unità di misura	P R E Z Z O UNITARIO
06.01.009*	a due strati eseguito su superfici piane o curve, verticali ed orizzontali, costituito dal primo strato, di spessore medio mm 10, di malta cementizia con interposta rete di filo di ferro, di peso non minore di Kg 0,750 per m; dal secondo strato, di spessore medio mm 5, di malta fina a ql 5,00 di cemento per m di sabbia, compresa increspata di malta cementizia. E' compreso quanto occorre per dare l'opera finita. euro (ventiotto/34)	m ²	28,34
Nr. 16 06.02.005* .003	Rivestimento con piastrelle di gres porcellanato. Fornitura e posa in opera di rivestimento di pareti con piastrelle di gres porcellanato su intonaco, questo escluso. Sono compresi: il collante o la malta cementizia; la stuccatura dei giunti con cemento bianco o colorato; i pezzi speciali; i terminali; gli zoccoli; la pulitura anche con acido. E' inoltre compreso quanto altro occorre per dare l'opera finita. Piastrelle in gres porcellanato, dimensioni 30x30 cm, antigelivo, unicolore neutro (Con collante e mano di primer). euro (trentasei/94)	m ²	36,94
Nr. 17 06.03.004* .008	Fornitura e posa in opera di soglie, davanzali, mensole, riquadri di porte e finestre. Fornitura e posa in opera di soglie, davanzali, mensole, riquadri di porte e finestre per uno spessore della lastra fino a cm 4 (pietra, marmo, etc.), compreso: stuccatura e stilatura dei giunti, con malta cementizia; compreso fissaggio di eventuali zanche di ancoraggio e fori per bocchette, ripristino della muratura e dell'intonaco nelle zone adiacenti alla posa, esclusi ponteggi esterni, ma compresi ponti di servizio, anche esterni, mobili e non; il tutto per dare il titolo compiuto e finito a regola d'arte. Marmo Travertino spessore 3 cm. euro (centoottantadue/48)	m ²	182,48
Nr. 18 06.04.008* .001	Pavimento in gres porcellanato. Pavimento in gres porcellanato, per interni o per esterni, posato con malta di allettamento o mastici adesivi compresi, fornito e posto in opera. Sono compresi: la pulitura, a posa ultimata, con segatura; la suggellatura dei giunti. E' inoltre compreso quanto altro occorre per dare l'opera finita. Piastrelle delle dimensioni di cm 10x20 e 20x20 con malta di allettamento. euro (trentadue/71)	m ²	32,71
Nr. 19 06.04.023*	Pavimento in vinile eterogeneo. Pavimento in vinile multistrato costituito da uno strato superiore di usura dello spessore di circa mm. 0,7 a base di PVC puro rinforzato da uno strato di fibra di vetro su base di schiuma sempre in PVC. La pigmentazione deve essere conglobata nella gomma in modo da non venire alterata in corrispondenza dello strato di usura. Lo strato superiore di usura deve essere lucido e leggermente goffrato e privo di micro cavità in modo da garantire la massima igiene e facilità di manutenzione. Fornito e posto in opera su idoneo massetto di sottofondo, computato a parte, e fissato con idonei collanti, previa rasatura con livellante imputrescibile. E' compreso quanto altro occorre per dare l'opera finita. euro (trentasei/53)	m ²	36,53
Nr. 20 06.04.025* .002	Pavimentazione per esterni in masselli di cls, autobloccanti. Pavimentazione per esterni in masselli in cls, autobloccanti, forniti e posti in opera su idoneo strato di sabbia o di ghiaia, compresi. Sono compresi: la costipazione con piastra vibrante; la sigillatura con sabbia fina. E' inoltre compreso quanto altro occorre per dare l'opera finita. E' escluso il massetto di sottofondo da computarsi a parte. Con masselli rettangolari con smusso (24x12 circa, spessore cm 6). euro (ventisette/81)	m ²	27,81
Nr. 21 06.06.006* .005	Fornitura e posa in opera di zoccolini battiscopa in legno, PVC, vinile o gomma. Fornitura e posa in opera di zoccolini battiscopa in legno, PVC, vinile o gomma, di qualsiasi tipo, per qualsiasi sezione, con colla e chiodi di acciaio su sottofondo già predisposto compreso taglio, formazione quartabuoni, ripresa delle mantelline, stuccatura e pulizia accurata; il tutto per dare il titolo compiuto e finito a regola d'arte In PVC, vinile o gomma, in rotoli, flessibile altezza 8-10 cm circa. euro (undici/57)	m	11,57
Nr. 22 07.01.005.00 4	Membrana elastomerica con armatura in poliestere. Membrana impermeabilizzante bitume polimero elastomerica armata con tessuto non tessuto di poliestere da filo continuo, approvata con AGREMENT dall'I.C.I.T.E., a base di bitume distillato e gomma termoplastica costituita da un copolimero a blocchi stirolo butadiene radiale (SBS), applicata a fiamma con giunti sovrapposti di cm 10, con le seguenti caratteristiche: - allungamento a rottura della miscela non armata (NFT46002) 2000%; - resistenza a trazione (UNI 8202): Long. 90 Trasv. 80 Kg/5cm; - allungamento a rottura (UNI 8202): Long. 50% Trasv. 50%; - resistenza a fatica su fessura attiva (UNI 8202): - a 0°C 10.000 cicli - a -10°C - 1.000 cicli; - flessibilità a freddo (UNI 8202): -25°C. Caratteristiche da certificare. E' compresa la fornitura, la posa in opera e quanto altro occorre per dare l'opera finita. Spessore mm 4,5 con superficie autoprotetta da scaglie di ardesia. euro (diciassette/09)	m ²	17,09
Nr. 23 07.03.012.00 1	Controsoffitto o controparete in cartongesso e fibra minerale. Controsoffitto o controparete costituito da un pannello composto da una lastra di gesso cartonato dello spessore di mm 13, una barriera al vapore in lamiera di alluminio ed un pannello in fibra minerale della densità di Kg/m ³ 75, dello spessore di cm 3. Posto in opera con struttura metallica in profilati di acciaio zincato fissati al soprastante solaio oppure ancorato alla parete con adeguati supporti e/o collanti. Il tutto fornito e posto in opera. E' inoltre compreso quanto altro occorre per dare l'opera finita. Pannelli a soffitto con barriera al vapore. euro (quarantaotto/93)	m ²	48,93

COMMITTENTE:

Num.Ord. TARIFFA	DESCRIZIONE DELL'ARTICOLO	unità di misura	PREZZO UNITARIO
Nr. 24 08.01.001* .002	Pluviali in lamiera zincata. Pluviali in lamiera zincata a sezione quadrata o circolare, forniti e posti in opera. Sono compresi: le saldature; i gomiti; le staffe poste ad interasse non superiore a m 1,50; le legature; l'imbuto di attacco al canale di gronda; la verniciatura a doppio strato di vernice ad olio, bianca e colore, previa spalmatura di minio. E' inoltre compreso quanto altro occorre per dare l'opera finita. Della sezione di cm 8x8 o diametro mm 80, spessore mm 8/10. euro (ventidue/00)	m	22,00
Nr. 25 08.01.002* .001	Canale di gronda in lamiera zincata. Canale di gronda, liscio o sagomato, in lamiera di ferro zincata, fornito e posto in opera. Sono compresi: l'onere per la formazione di giunti e sovrapposizioni chiodate a doppia fila di ribattini di rame e saldatura a stagno; le scossaline; le staffe di ferro; le cicogne murate e chiodate, poste ad interasse non superiore a m 1,00, legate con filo di ferro zincato; la verniciatura a doppio strato di vernice ad olio, bianca e colore, previa spalmatura di minio. E' inoltre compreso quanto altro occorre per dare l'opera finita. Dello spessore di mm 8/10, sviluppo cm 33. euro (ventitre/62)	m	23,62
Nr. 26 08.01.002* .003	Canale di gronda in lamiera zincata. Canale di gronda, liscio o sagomato, in lamiera di ferro zincata, fornito e posto in opera. Sono compresi: l'onere per la formazione di giunti e sovrapposizioni chiodate a doppia fila di ribattini di rame e saldatura a stagno; le scossaline; le staffe di ferro; le cicogne murate e chiodate, poste ad interasse non superiore a m 1,00, legate con filo di ferro zincato; la verniciatura a doppio strato di vernice ad olio, bianca e colore, previa spalmatura di minio. E' inoltre compreso quanto altro occorre per dare l'opera finita. Dello spessore di mm 8/10, sviluppo cm 50. euro (venticinque/19)	m	25,19
Nr. 27 08.01.009* .002	Scossaline in acciaio zincato. Scossaline in acciaio zincato dello sviluppo minimo di mm 200 con una piegatura ad angolo, fornite e poste in opera. Sono comprese: le chiodature; le saldature; le opere murarie; la verniciatura a doppio strato di vernice ad olio bianca e colore previa spalmatura di minio. E' inoltre compreso quanto altro occorre per dare l'opera finita. Lamiere con spessore 8/10 mm. euro (settanta/44)	m ²	70,44
Nr. 28 09.01.007.00 1	Porte in legno di Abete tamburate laccate (tipo L). Porte in legno di Abete tamburate, tipo standard e fuori standard, con struttura cellulare interna a nido d'ape con maglia esagonale, intelaiatura perimetrale in legno di Abete e pannelli fibrolegnosi di spessore 3,2 mm, battente con spalla, completa di mostre e contromostre da mm 30x70, telaio ad imbotte fino mm 110 con guarnizione di battuta in gomma antirumore, fornite e poste in opera. Sono comprese: le cerniere anuba in acciaio ottonato da mm 14; la serratura; la maniglia in alluminio del tipo pesante ottonata; la mano di preparazione; la laccatura con vernici a base di acqua; gli eventuali vetri, ove occorrenti. E' inoltre compreso quanto altro occorre per dare l'opera finita. E' esclusa la fornitura e posa in opera del controtelaio. Ad una anta, misure standard (dimensioni luce netta cm 75- 80-90 x 210). euro (trecentocinquantanove/40)	cad	359,40
Nr. 29 09.01.013.00 1	Controtelai per porte in legno. Controtelai in legno di Abete per porte, completi di catene di controvento e grappe di fissaggio, forniti e posti in opera. Sono comprese le opere murarie. E' inoltre compreso quanto altro occorre per dare l'opera finita. Per larghezza del controtelaio fino a mm 85. euro (quaranta/01)	cad	40,01
Nr. 30 09.01.013.00 2	Controtelai per porte in legno. Controtelai in legno di Abete per porte, completi di catene di controvento e grappe di fissaggio, forniti e posti in opera. Sono comprese le opere murarie. E' inoltre compreso quanto altro occorre per dare l'opera finita. Per la larghezza del controtelaio da mm 86 fino a mm 100. euro (quarantatre/51)	cad	43,51
Nr. 31 09.02.001	Infisso in profilato tubolare in lamiera di acciaio zincato. Infisso in profilato tubolare in lamiera di acciaio zincato da 15/10 per finestra ad uno o più battenti, fissi od apribili, con o senza sopra-luce fisso o apribile, costituito da telaio fisso in profilato di sezione non inferiore a mm 50, listoni dei battenti e delle traverse di sezione adeguata, fornito e posto in opera. Sono compresi: i fermavetro; il gocciolatoio; le staffe; le cerniere in acciaio con rondelle; le cremonesi in ottone cromato, tutti gli accessori necessari; le opere murarie; una mano di aggrappante antiruggine e due mani di vernice. E' inoltre compreso quanto altro occorre per dare l'opera finita. E' esclusa la fornitura e posa dell'eventuale vetro. euro (centoquattordici/12)	m ²	114,12
Nr. 32 09.02.004	Portoncino blindato. Portoncino blindato, fornito e posto in opera, realizzato con battente costituito da una doppia lamiera d'acciaio elettrozincata dello spessore di mm 10/10, con rinforzo interno e nervature anch'esse in acciaio, saldate sui tre lati. Serratura a doppia mappa, dotata di n° 4 chiavistelli del diametro mm 18 in acciaio nichelato, con corsa di circa mm 35 nel telaio, più il mezzo giro di servizio. Inoltre la serratura comanda due aste verticali che azionano un chiavistello in basso con deviatore e un'asta con perno rotativo che va a bloccare la parte superiore. Chiusura dal lato cerniere assicurata da n°6 rostri di acciaio nichelato del diametro di mm 14, montati su supporto di mm 60/10 di spessore. Controtelaio in lamiera di acciaio elettrozincata, dotato di almeno n° 8 robuste zanche, piegate e nervate, per l'ancoraggio alla muratura. Telaio realizzato in lamiera di acciaio dello spessore di mm 20/10, montanti e testata superiore collegati con saldatura a filo continuo, verniciato con polveri epossidiche in tinta testa di moro, previo trattamento a base di fosfati di zinco-manganese. Il battente è rivestito con due pannelli, spessore minimo mm 7, impiallacciati in mogano o noce. Sono compresi: le cerniere di acciaio regolabili autolubrificanti; il compasso di sicurezza fissato al telaio con bullone a testa cilindrica e dado esagonale; una piastra in acciaio al manganese inserita		

COMMITTENTE:

Num.Ord. TARIFFA	DESCRIZIONE DELL'ARTICOLO	unità di misura	PREZZO UNITARIO
	tra la serratura e l'esterno della porta; le guarnizioni di battuta; la soglia mobile automatica a filo pavimento; lo spioncino panoramico; il pomolo fisso esterno e la maniglia interna in alluminio; la coibentazione del battente; le opere murarie. E' inoltre compreso quanto altro occorre per dare l'opera finita. La porta deve essere certificata in classe 1 antintrusione secondo norma UNI 9569. Ad un'anta dimensioni cm 80-85-90 x 210-220. euro (milleduecentotrentanove/36)	cad	1'239,36
Nr. 33 09.03.001.00 1	Infisso per finestre e porte-finestra di alluminio. Infisso per finestre e porte-finestra di alluminio con profilati della sezione minima di mm 50 e dello spessore minimo di mm 1,5 rifinito con le parti in vista satinata e con superficie totale della lega leggera ossidata anodicamente a 15 micron, fornito e posto in opera. Sono compresi: le guarnizioni in neoprene; gli apparecchi di manovra; i fermavetri a scatto; i pezzi speciali; le cerniere; le squadrette di alluminio; le maniglie in alluminio fuso; il controtelaio, da murare, in profilato di lamiera zincata da mm 10/10; le opere murarie. E' inoltre compreso quanto altro occorre per dare l'opera finita. E' esclusa la fornitura e posa dell'eventuale vetro. A battuta semplice ad una o più ante. euro (duecentoquattordici/81)	m ²	214,81
Nr. 34 09.04.002	Infissi esterni in P.V.C. per finestre e porte-finestra. Infissi esterni in P.V.C. per finestre e porte-finestra, ad una o più ante o vasistass manuale, realizzati con monopprofilato da mm 80x60 saldato a caldo atto a ricevere nella sua cavità un profilo in acciaio zincato mm 40x30x1,5 per il rinforzo degli stessi, completi di telaio in PVC saldato a caldo, rinforzati con profilo di acciaio zincato da mm 20x40x1,5, forniti e posti in opera. Sono compresi: la doppia guarnizione di battuta; il gocciolatoio; il fermavetro a scatto; l'alloggiamento per il vetro normale o vetro camera con guarnizioni inserite nei cavetti su ambo i lati; le opere murarie; le anube plastificate; la serratura; la necessaria ferramenta per il suo funzionamento. E' inoltre compreso quanto altro occorre per dare l'opera finita. E' esclusa la fornitura e posa in opera del vetro. euro (duecentoventidue/31)	m ²	222,31
Nr. 35 09.04.011.00 2	Compenso per maniglione antipanico con chiave e maniglia (anta max 130 cm di larghezza) Per due ante. euro (quattrocentotrentasei/55)	cad	436,55
Nr. 36 09.05.006.02 4	Vetrate termoacustiche isolanti. Vetrate termoacustiche isolanti composte da due lastre incolori ed intercapedine variabile. Fornite e poste in opera su infisso di legno, di ferro, di plastica o di alluminio. Sono compresi: la sigillatura esterna con mastice normale o siliconico; la guarnizione in gomma con eventuale collante; la pulitura; gli sfridi. E' inoltre compreso quanto altro occorre per dare l'opera finita. Misurazione minima m ² 0,40. Vetro camera mm 8/9-12-8-9. ANTISFONDAMENTO euro (centotredici/44)	m ²	113,44
Nr. 37 09.05.010.00 2	Lastre di vetro antisfondamento. Lastre di vetro antisfondamento, trasparenti, tipo VISARM o similari, con certificato rilasciato da Istituto autorizzato, montate su infisso di legno, di ferro, di plastica o di alluminio. Sono compresi: la sigillatura con mastice normale o siliconico; la guarnizione con eventuale collante; la pulitura; gli sfridi. E' inoltre compreso quanto altro occorre per dare l'opera finita. Dello spessore di mm 12. euro (novantasette/88)	m ²	97,88
Nr. 38 10.01.001.00 2	Acciaio FE 00 UNI 7070-72. Acciaio FE 00 UNI 7070-72 per impieghi non strutturali del tipo tondo, quadrato, piatto, angolare etc., fornito e posto in opera. Sono compresi: una mano di minio; tutti i lavori di muratura occorrenti. E' inoltre compreso quanto altro occorre per dare l'opera finita. Per ringhiere, inferriate, cancelli e simili. euro (cinque/75)	kg	5,75
Nr. 39 11.01.001.00 2	Manufatti in acciaio per travi e pilastri in profilati semplici. Manufatti in acciaio per travi e pilastri in profilati laminati a caldo della Serie IPE, IPN, HEA, HEB, HEM, UPN, forniti e posti in opera in conformità alle norme CNR 10011. Sono compresi: le piastre di attacco e di irrigidimento; il taglio a misura; le forature; le flange; la bullonatura (con bulloni di qualsiasi classe) o saldatura; etc. E' inoltre compreso quanto altro occorre per dare l'opera finita. Sono esclusi i trattamenti protettivi e le verniciature che verranno computati a parte. In acciaio Fe 430 B. euro (due/90)	kg	2,90
Nr. 40 11.01.001.00 3	Manufatti in acciaio per travi e pilastri in profilati semplici. Manufatti in acciaio per travi e pilastri in profilati laminati a caldo della Serie IPE, IPN, HEA, HEB, HEM, UPN, forniti e posti in opera in conformità alle norme CNR 10011. Sono compresi: le piastre di attacco e di irrigidimento; il taglio a misura; le forature; le flange; la bullonatura (con bulloni di qualsiasi classe) o saldatura; etc. E' inoltre compreso quanto altro occorre per dare l'opera finita. Sono esclusi i trattamenti protettivi e le verniciature che verranno computati a parte. In acciaio Fe 510 B. euro (due/98)	kg	2,98
Nr. 41 11.01.008.00 2	Grigliati tipo elettroforgiato. Grigliati tipo elettroforgiato, piatti, portanti e a maglia delle dimensioni dipendenti dai carichi di esercizio e dall'interasse delle travi portanti, completi di ganci fermagrigliato e accessori vari. Forniti e posti in opera. E' inoltre compreso quanto altro occorre per dare l'opera finita. Esclusi i gradini. Acciaio zincato a caldo. euro (tre/47)	kg	3,47
Nr. 42 11.01.010	Ancoraggio di fondazione. Fornitura di tirafondi per l'ancoraggio dei pilastri alle fondazioni, realizzati mediante barre tonde di acciaio di qualsiasi diametro e qualsiasi qualità, filettati in testa per una adeguata lunghezza, e dotati di un sistema di aggrappaggio al calcestruzzo realizzato in uno dei seguenti modi: - ganci ricavati con ripiegatura dei tirafondi impegnati su barrotti in ferro tondo; - piastre in ferro piatto saldate all'estremità inferiore dei tirafondi; - barre		

COMMITTENTE:

Num.Ord. TARIFFA	DESCRIZIONE DELL'ARTICOLO	unità di misura	P R E Z Z O UNITARIO
	in profilati UPN o HE collegate all'estremità inferiore dei tirafondi. Sono compresi: la contropiastra a perdere da utilizzare come dima per il posizionamento dei tirafondi; i dadi; gli spessori di aggiustaggio per la piombatura del pilastro. E' inoltre compreso quanto altro occorre per dare i tirafondi finiti. euro (tre/53)	kg	3,53
Nr. 43 11.02.009	Mano intermedia di epossivinilico. Mano intermedia di epossivinilico da realizzare in officina o a terra in cantiere, spessore 30/40 micron. euro (centoquaranta/70)	1000kg	140,70
Nr. 44 11.02.010	Seconda mano a finire di epossivinilico o poliuretano. Seconda mano a finire di epossivinilico o poliuretano da realizzare in opera, dopo avere effettuato gli opportuni ritocchi con una mano di zinco e di epossivinilico sulle superfici saldate o abrase durante le operazioni di montaggio, spessore 40/50 micron. euro (centoquaranta/70)	1000kg	140,70
Nr. 45 11.02.011.00 1	Zincatura a caldo per immersione. Zincatura di opere in ferro con trattamento a fuoco mediante immersione in vasche contenenti zinco fuso alla temperatura di circa 500°C previo decappaggio, sciacquaggio, etc. e quanto altro occorre per dare il lavoro finito. Per immersione di strutture pesanti. euro (zero/66)	kg	0,66
Nr. 46 11.03.001	Solai eseguiti in lamiera zincata presso-piegata. Solai realizzati in lamiera zincata presso-piegata o da una serie di tegoli in acciaio zincato ad intradosso piano con sagoma ottenuta mediante la profilatura a freddo, collaboranti con un sovrastante getto di calcestruzzo armato, forniti e posti in opera. Sono compresi: l'esecuzione dei necessari punti di saldatura alla struttura portante, eseguiti con chiodi sparati o viti autofilettanti; il fissaggio di ogni tegolo o pannello in corrispondenza degli appoggi. E' inoltre compreso quanto altro occorre per dare l'opera finita. Sono esclusi il calcestruzzo e i relativi ferri di armatura che saranno computati a parte. euro (due/64)	kg	2,64
Nr. 47 12.01.004.00 2	Tinteggiatura con idropittura vinilica. Tinteggiatura con idropittura vinilica, pigmentata per interni del tipo opaca, solubile in acqua e in tinta unica chiara, eseguita a qualsiasi altezza, su pareti e soffitti intonacati a civile o a calce o a gesso. Preparazione del supporto mediante spazzolatura con raschietto e spazzola di saggina per eliminare corpi estranei quali grumi, scabrosità, bolle, alveoli, difetti di vibrazione, con stuccatura di crepe e cavillature per ottenere omogeneità e continuità delle superfici da imbiancare e tinteggiare. Imprimitura ad uno strato di isolante a base di resine acriliche all'acqua data a pennello. Ciclo di pittura con idropittura vinilica pigmentata, costituito da uno strato di fondo dato a pennello e strato di finitura dato a rullo. Sono compresi: le scale; i cavalletti; i ponteggi provvisori interni ove occorrenti; la pulitura degli ambienti ad opera ultimata. E' inoltre compreso quanto altro occorre per dare l'opera finita. A due strati su pareti e soffitti rasati a gesso. euro (sei/56)	m²	6,56
Nr. 48 12.01.005.00 2	Tinteggiatura con idropittura acrilica. Tinteggiatura con idropittura acrilica, pigmentata o al quarzo, per esterni, del tipo opaco solubile in acqua in tinta unica chiara, eseguita a qualsiasi altezza, su intonaco civile esterno. Preparazione del supporto mediante spazzolatura con raschietto e spazzola di saggina, per eliminare corpi estranei quali grumi, scabrosità, bolle, alveoli, difetti di vibrazione, con stuccatura di crepe e cavillature per ottenere omogeneità e continuità delle superfici da imbiancare e tinteggiare. Imprimitura ad uno strato di isolante a base di resine acriliche all'acqua data a pennello. Ciclo di pittura con idropittura acrilica pigmentata o al quarzo, costituito da strato di fondo dato a pennello e strato di finitura dato a rullo. Sono compresi: le scale; i cavalletti; la pulitura ad opera ultimata. E' inoltre compreso quanto altro occorre per dare l'opera finita. A due strati di idropittura acrilica al quarzo. euro (otto/25)	m²	8,25
Nr. 49 12.01.007	Tinteggiatura con pittura a base di silicati di potassio. Tinteggiatura con pittura a base di silicati di potassio e pigmenti selezionati, per esterni, eseguita a qualsiasi altezza, a due strati in tinta unica chiara su intonaco civile esterno. Preparazione del supporto mediante spazzolatura con raschietto e spazzola di saggina per eliminare corpi estranei quali grumi, scabrosità, bolle, alveoli, difetti di vibrazione, con stuccatura di crepe e cavillature, per ottenere omogeneità e continuità delle superfici da imbiancare e tinteggiare. Imprimitura ad uno strato di isolante a base di resine acriliche all'acqua dato a pennello. Ciclo di pittura con pittura a base di silicati, costituito da strato di fondo dato a pennello e strato di finitura dato a rullo. Sono compresi: le scale; i cavalletti; la pulitura ad opera ultimata. E' inoltre compreso quanto altro occorre per dare l'opera finita. euro (quattordici/61)	m²	14,61
Nr. 50 12.01.008	Compenso alla tinteggiatura con pittura a base di silicati di potassio per uno strato in più dato a rullo. euro (sei/37)	m²	6,37
Nr. 51 12.01.015.00 2	Pittura a base di resine acriliche. Pittura a base di resine acriliche in alifatico tipo Pliolite di tipo normale pigmentato in tinta unica chiara, su intonaco civile o calcestruzzo a vista, eseguita a qualsiasi altezza, sia all'interno che all'esterno. Preparazione del supporto mediante spazzolatura con raschietto e spazzola di saggina per eliminare corpi estranei, quali grumi, scabrosità, bolle, alveoli, difetti di vibrazione, con stuccatura di crepe e cavillature, per ottenere omogeneità e continuità delle superfici da imbiancare e tinteggiare. Imprimitura con uno strato di resina tipo in solvente diluita ed applicata a pennello. Ciclo di pittura costituito da strato di fondo e di finitura, con pittura a base di resine acriliche in alifatico Pliolite, di tipo normale liscia in consistenza normale, data a pennello. Sono compresi: le scale; i cavalletti; i ponteggi provvisori interni; la pulitura ad opera ultimata. E' inoltre compreso quanto altro occorre		

COMMITTENTE:

Num.Ord. TARIFFA	DESCRIZIONE DELL'ARTICOLO	unità di misura	P R E Z Z O UNITARIO
	per dare l'opera finita. A due strati di pittura con cariche di quarzo micronizzate o ventilate. euro (tredici/49)	m ²	13,49
Nr. 52 12.01.016	Compenso alla pittura a base di resine acriliche per ogni strato in più dato a pennello. euro (quattro/55)	m ²	4,55
Nr. 53 13.03.006* .007	Radiatori in acciaio, tipo a tubi verticali lisci, altezze fino a mm 2500, colore bianco. Corpi scaldanti costituiti da radiatori con tubi verticali di acciaio con altezza da mm 200 a mm 2500, verniciati a polveri epossidiche con colore base bianco, completi di mensole di sostegno, viti e tasselli, opere murarie per il fissaggio, conteggiati per kW di emissione termica determinata secondo la vigente normativa. Altezza massima del radiatore: H (mm). Altezza massima del radiatore mm 900. euro (duecentocinque/24)	kW	205,24
Nr. 54 13.03.013* .001	Allaccio di radiatore dal collettore di distribuzione oppure dalla rete principale di distribuzione. Allaccio di radiatore (in ghisa, alluminio o acciaio) dal collettore di distribuzione oppure dalla rete di distribuzione principale, costituito da coppia di valvole in ottone cromato (detentore e valvola ad angolo con manopola), valvolina di sfiato aria manuale in ottone cromato, tubazioni di rame o di ferro di diametro adeguato rivestite con guaina isolante di spessore e conducibilità tali da rispettare le vigenti norme di legge, con riduzione dello spessore al 30% per installazione all'interno di locali riscaldati, comprensivo di raccordi, accessori necessari al montaggio. Sono esclusi il collettore di distribuzione e la rete principale. Per allaccio. euro (duecentoventinove/54)	cad	229,54
Nr. 55 13.03.013* .002	Allaccio di radiatore dal collettore di distribuzione oppure dalla rete principale di distribuzione. Allaccio di radiatore (in ghisa, alluminio o acciaio) dal collettore di distribuzione oppure dalla rete di distribuzione principale, costituito da coppia di valvole in ottone cromato (detentore e valvola ad angolo con manopola), valvolina di sfiato aria manuale in ottone cromato, tubazioni di rame o di ferro di diametro adeguato rivestite con guaina isolante di spessore e conducibilità tali da rispettare le vigenti norme di legge, con riduzione dello spessore al 30% per installazione all'interno di locali riscaldati, comprensivo di raccordi, accessori necessari al montaggio. Sono esclusi il collettore di distribuzione e la rete principale. Maggiorazione per valvola termostatica. euro (trenta/59)	cad	30,59
Nr. 56 13.09.014* .003	Giunti dielettrici isolanti per interrompere la continuità elettrica di tubazioni. Giunti isolanti per interrompere la continuità elettrica di tubazioni al fine di preservare le stesse da fenomeni di corrosione dovuti a differenze di potenziale. Attacchi filettati fino al DN 80, attacchi a saldare per diametri maggiori. Diametro nominale 25 (1") PN = 10. euro (quaranta/28)	cad	40,28
Nr. 57 13.13.001* .004	Sconnettore idraulico per proteggere le reti idriche da ritorni di acque inquinate, PN 10. Sconnettore a zona di pressione ridotta controllabile idoneo per proteggere la rete pubblica e la rete interna dell'acqua potabile contro tutti i rischi di ritorno di acque inquinate. Lo sconnettore è costituito da un corpo in bronzo PN 10 con coperchio ispezionabile, attacchi filettati fino al DN 50, attacchi flangiati per diametri maggiori, attacco per tubo di scarico, temperatura massima del fluido 65°C, ed è realizzato secondo le prescrizioni della normativa vigente. E' compreso quanto altro occorre per dare il lavoro finito. Diametro nominale: DN (mm). DN 32 (1"1/4). euro (novcento settantacinque/82)	cad	975,82
Nr. 58 13.13.002* .004	Filtro di protezione dello sconnettore con rete in acciaio inox a maglie di mm 1, PN 10. Filtro con scarico per protezione dello sconnettore, costituito da corpo in ghisa PN 10 con coperchio ispezionabile, attacchi filettati fino al DN 50, attacchi flangiati per diametri maggiori, rubinetto di scarico, tela filtrante in acciaio inox con maglie da mm 1. E' compreso quanto altro occorre per dare il lavoro finito. Diametro nominale: DN (mm). DN 32 (1"1/4). euro (quarantanove/35)	cad	49,35
Nr. 59 13.13.003* .004	Riduttore di pressione per aria, acqua e gas neutri, attacchi filettati, PN 25. Riduttore di pressione del tipo a membrana con sede unica equilibrata, idoneo per acqua, aria e gas neutri fino a 80°C, corpo e calotta in ottone OT 58, filtro in lamiera inox, sede ed otturatore in resina, gruppo filtro - regolatore facilmente intercambiabile, attacchi filettati, pressione max a monte 25 bar, pressione in uscita regolabile da 1,5 a 6 bar, completo di raccordi a bocchettone. Portata nominale di acqua con velocità del fluido non superiore a m/s 1,5; Q (m ³ /h). E' compreso quanto altro occorre per dare il lavoro finito. Diametro nominale: DN (mm). DN 32 (1"1/4) Q = 4,3. euro (centocinquantesette/33)	cad	157,33
Nr. 60 13.13.005* .008	Serbatoio a pressione atmosferica per liquidi alimentari, in materiale plastico. Serbatoio a pressione atmosferica per acqua sanitaria e fluidi in genere, realizzato in polietilene per alimenti e rispondente alle prescrizioni della normativa vigente, completo di coperchio passamano o passauomo, raccordi in bronzo per scarico, troppo pieno, tubo di prelievo, tubo di adduzione. E' inoltre compreso quanto altro occorre per dare il lavoro finito. Capacità: C (l). Diametro per altezza: D x h (cm). Larghezza per profondità per altezza: L x P x h (cm). Cilindro Verticale C = 2000 D x h = 117 x 218. euro (cinquecentosessantaotto/02)	cad	568,02
Nr. 61 13.13.013*	Gruppo di sollevamento acqua per medi impianti, tipo con comando a pressostato e due elettropompe ad asse orizzontale. Gruppo di sollevamento acqua per medi impianti costituito da due ELETTROPOMPE AD ASSE		

COMMITTENTE:

Num.Ord. TARIFFA	DESCRIZIONE DELL'ARTICOLO	unità di misura	PREZZO UNITARIO
.002	ORIZZONTALE con motore trifase, STAFFA PORTANTE con piedini antivibranti, COLLETTORI di aspirazione e mandata con giunti antivibranti, VALVOLE di intercettazione e ritegno per ciascuna elettropompa, MANOMETRO con rubinetto e flangia di controllo, due o più SERBATOI PRESSURIZZATI a membrana idonei per impieghi alimentari, IMPIANTO ELETTRICO completo di quadro IP 55 con interruttori, telesalvamotori, commutatore per invertire l'ordine di avviamento, spie di funzionamento e blocco, pressostati, cavi di collegamento alle elettropompe e morsetteria. Portata min/med/max: Q (m³/h). Prevalenza corrispondente non inferiore a: H (bar). Potenza nominale dei motori: P (KW). Q = 0/ 4/ 9 H = 6,2/5,3/3,8 P = 2 x 1,10. euro (duemilacentosedici/04)	cad	2'116,04
Nr. 62 13.14.003* .003	Filtro dissabbiatore autopulente per acqua fredda con controlavaggio manuale, PN 10. Filtro dissabbiatore autopulente per acqua fredda, PN 10, costituito da corpo in materiale sintetico, calza filtrante in acciaio inox da 60 micron, coppa trasparente, dispositivo manuale per lavaggio in controcorrente della calza filtrante, attacchi filettati fino a 2", flangiati oltre. Diametro nominale: DN (mm). Portata nominale: Q (m³/h). DN 32 (1"1/4) Q = 5,5. euro (trecentotrentaquattro/35)	cad	334,35
Nr. 63 13.14.015* .004	Dosatore idrodinamico proporzionale di polifosfati per acqua, PN 8, attacchi filettati. Dosatore idrodinamico proporzionale di polifosfati per acqua idoneo per evitare la precipitazione di calcio e magnesio, costituito da testata in bronzo e coppa trasparente PN8, attacchi filettati. Diametro nominale: DN (mm). Portata nominale: Q (m³/h). Volume di acqua trattata: V (m³). DN 32 (1"1/4) Q = 4,5 V = 130. euro (quattrocentoquarantasei/64)	cad	446,64
Nr. 64 13.15.007* .003	Tubazioni in acciaio zincato conteggiate a metro lineare eseguite all'interno di centrali tecnologiche. Tubazioni in acciaio zincato conteggiate a metro lineare, eseguite all'interno di locali tecnici e bagni, tipo FM serie leggera, comprensive di vite e manicotto, pezzi speciali zincati, materiale di tenuta, esecuzione di staffaggi in profilati. Diametro nominale: DN (mm). Diametro esterno x spessore: D x s (mm). Peso a metro lineare: P (Kg/m). DN = mm 20 (3/4") D x s = 26,9 x 2,30 P = 1,40. euro (trentadue/57)	m	32,57
Nr. 65 13.15.007* .005	Tubazioni in acciaio zincato conteggiate a metro lineare eseguite all'interno di centrali tecnologiche. Tubazioni in acciaio zincato conteggiate a metro lineare, eseguite all'interno di locali tecnici e bagni, tipo FM serie leggera, comprensive di vite e manicotto, pezzi speciali zincati, materiale di tenuta, esecuzione di staffaggi in profilati. Diametro nominale: DN (mm). Diametro esterno x spessore: D x s (mm). Peso a metro lineare: P (Kg/m). DN = mm 32 (1"1/4) D x s = 42,4 x 2,90 P = 2,85. euro (quarantanove/78)	m	49,78
Nr. 66 13.15.013* .002	Staffaggi di sostegno per tubazioni da realizzare in profilati di acciaio nero o zincato. Staffaggi di sostegno per tubazioni da realizzare in profilati di ferro vario, opportunamente sagomati, da conteggiare a Kg, comprensivi di materiale di fissaggio, verniciatura con doppia mano di antiruggine ed il fissaggio. Staffaggi in acciaio zincato. Lo staffaggio sarà realizzato nel rispetto delle normative antisismiche vigenti euro (sette/84)	kg	7,84
Nr. 67 13.15.014* .006	Tubazioni di rame nudo per fluidi e gas, conteggiate a metro lineare. Tubazioni di rame nudo fornito in rotoli fino al diametro 22 x 1,5 e in barre per diametri e spessori maggiori, conteggiate a metro lineare, per distribuzione di fluidi e gas in pressione con giunzioni a raccordi meccanici o a saldare, comprensive di pezzi speciali, materiale per giunzioni, esecuzione di staffaggi in profilati. Diametro esterno per spessore: D x s (mm). Peso a metro lineare: P (Kg/m). D x s = 22 x 1,0 P = 0,59 Kg/m (tubo in rotoli). euro (ventitre/97)	m	23,97
Nr. 68 13.15.014* .009	Tubazioni di rame nudo per fluidi e gas, conteggiate a metro lineare. Tubazioni di rame nudo fornito in rotoli fino al diametro 22 x 1,5 e in barre per diametri e spessori maggiori, conteggiate a metro lineare, per distribuzione di fluidi e gas in pressione con giunzioni a raccordi meccanici o a saldare, comprensive di pezzi speciali, materiale per giunzioni, esecuzione di staffaggi in profilati. Diametro esterno per spessore: D x s (mm). Peso a metro lineare: P (Kg/m). D x s = 28 x 1,5 P = 1,12 Kg/m (tubo in barre). euro (trentaquattro/25)	m	34,25
Nr. 69 13.15.024* .006	Tubazioni in pead per fluidi in pressione, PN 16, conteggiate a metro lineare per linee interrate. Tubazioni in polietilene ad alta densità, colore nero, conteggiate a metro lineare, per condotte interrate in pressione (acquedotti, irrigazione, impianti idrici antincendio), PN 16, prodotte secondo normativa vigente, giunzioni a manicotto oppure con saldatura di testa, comprensive di pezzi speciali, materiale per giunzioni. Diametro esterno x spessore: D x s (mm). Sono escluse le opere di scavo, reinterro e pavimentazione. D x s = 63 x 8,7. euro (quattordici/03)	m	14,03
Nr. 70 13.15.025* .003	Tubazioni in pead per gas, serie S 5, conteggiate a metro lineare per linee interrate. Tubazioni in polietilene ad alta densità, colore nero, conteggiate a metro lineare, per condotte interrate di distribuzione gas combustibili, prodotte secondo normativa vigente, giunzioni a manicotto oppure con saldatura di testa, comprensive di pezzi speciali, materiale per giunzione. Diametro esterno x spessore: D x s (mm). Sono escluse le opere di scavo, reinterro e pavimentazione. D x s = 32 x 3,0. euro (sette/47)	m	7,47

COMMITTENTE:

Num.Ord. TARIFFA	DESCRIZIONE DELL'ARTICOLO	unità di misura	PREZZO UNITARIO
Nr. 71 13.15.029* .003	Tubazioni di scarico insonorizzate, giunti a innesto, conteggiate a metro lineare, per condotte staffate verticali o orizzontali interne. Tubazioni insonorizzate, per condotte di scarico posate con staffaggi in verticale o orizzontale all'interno di fabbricati, con giunzioni a innesto, costituite in plastica pesante, particolarmente indicata per conferire al tubo caratteristiche di elevata fonoassorbente ed insonorizzazione dei rumori diffusi. Il costo del tubo a metro lineare comprende la fornitura e posa in opera, i pezzi speciali insonorizzati, gli staffaggi. Diametro x spessore: D x s (mm). D x s = 100 x 5,3. euro (sessantauno/57)	m	61,57
Nr. 72 13.15.040* .003	Giunto antivibrante e di compensazione di gomma per fluidi fino a 90°C, PN 16, attacchi flangiati. Giunto antivibrante e di compensazione in gomma, idoneo per l'assorbimento di tensioni, oscillazioni, inclinazioni, vibrazioni, piccole deformazioni longitudinali e per l'interruzione della trasmissione del rumore lungo le tubazioni, impiegabile per acqua fredda e calda fino a 90°C, PN 16, costituito da canotto in gomma ad ondulazione sferica, attacchi flangiati, completo di controflange, bulloni e guarnizioni. Diametro nominale: DN (mm). Spostamento massimo assiale: S1 (mm). Spostamento massimo laterale: S2 (mm). Spostamento massimo angolare: S3 (gradi). DN = 32 (1"1/4) S1= +25/-5 S2= +/-10 S3= +/-15. euro (duecentotrentadue/01)	cad	232,01
Nr. 73 13.15.049.00 2	Tubo multistrato con un'anima di alluminio saldato a sovrapposizione in senso longitudinale, in cui sono coestrusi all'interno e all'esterno due strati di polietilene PE-RT. Tutti gli strati sono uniti tra loro in modo durevole per mezzo di uno strato adesivo intermedio. Il PE è un polietilene con una resistenza maggiorata alle alte temperature, conforme alla norma UNI 10954-1, conteggiato a metro lineare, adatto per utilizzo sanitario e riscaldamento, comprensivo di pezzi speciali, materiale di tenuta e quant'altro per il perfetto funzionamento con esecuzione secondo la buona regola dell'arte. Diametro nominale: DN (mm). Diametro esterno x spessore: D x s (mm). DN = mm 16 Dxs = 16 x 2 euro (diciotto/92)	m	18,92
Nr. 74 13.15.049.00 5	Tubo multistrato con un'anima di alluminio saldato a sovrapposizione in senso longitudinale, in cui sono coestrusi all'interno e all'esterno due strati di polietilene PE-RT. Tutti gli strati sono uniti tra loro in modo durevole per mezzo di uno strato adesivo intermedio. Il PE è un polietilene con una resistenza maggiorata alle alte temperature, conforme alla norma UNI 10954-1, conteggiato a metro lineare, adatto per utilizzo sanitario e riscaldamento, comprensivo di pezzi speciali, materiale di tenuta e quant'altro per il perfetto funzionamento con esecuzione secondo la buona regola dell'arte. Diametro nominale: DN (mm). Diametro esterno x spessore: D x s (mm). DN = mm 25 Dxs = 25 x 2,5 euro (ventidue/01)	m	22,01
Nr. 75 13.15.049.00 6	Tubo multistrato con un'anima di alluminio saldato a sovrapposizione in senso longitudinale, in cui sono coestrusi all'interno e all'esterno due strati di polietilene PE-RT. Tutti gli strati sono uniti tra loro in modo durevole per mezzo di uno strato adesivo intermedio. Il PE è un polietilene con una resistenza maggiorata alle alte temperature, conforme alla norma UNI 10954-1, conteggiato a metro lineare, adatto per utilizzo sanitario e riscaldamento, comprensivo di pezzi speciali, materiale di tenuta e quant'altro per il perfetto funzionamento con esecuzione secondo la buona regola dell'arte. Diametro nominale: DN (mm). Diametro esterno x spessore: D x s (mm). DN = mm 32 Dxs = 32 x 3 euro (ventiquattro/52)	m	24,52
Nr. 76 13.16.002* .004	Isolante per tubazioni in guaina di polietilene estruso, per fluidi caldi e freddi da 8° a 102°C, spessore mm 9. Isolante per tubazioni costituito da guaina flessibile in polietilene estruso espanso a cellule chiuse, coefficiente di conducibilità termica a 40°C non superiore a 0,041 W/m³, classe 1 di reazione al fuoco, campo d'impiego da +8° a +102°C, spessore mm 9, comprensivo di eventuale collante e nastro coprigiunto. L'isolante è conteggiato per metro lineare di tubo compreso le curve. Valvole ed accessori non vengono rivestiti. Spessore dell'isolante: s (mm). Diametro esterno del tubo da isolare: D (mm). s x D = 9 x 28 (3/4"). euro (quattro/25)	m	4,25
Nr. 77 13.16.002* .006	Isolante per tubazioni in guaina di polietilene estruso, per fluidi caldi e freddi da 8° a 102°C, spessore mm 9. Isolante per tubazioni costituito da guaina flessibile in polietilene estruso espanso a cellule chiuse, coefficiente di conducibilità termica a 40°C non superiore a 0,041 W/m³, classe 1 di reazione al fuoco, campo d'impiego da +8° a +102°C, spessore mm 9, comprensivo di eventuale collante e nastro coprigiunto. L'isolante è conteggiato per metro lineare di tubo compreso le curve. Valvole ed accessori non vengono rivestiti. Spessore dell'isolante: s (mm). Diametro esterno del tubo da isolare: D (mm). s x D = 9 x 42 (1"1/4). euro (quattro/79)	m	4,79
Nr. 78 13.16.006* .001	Isolante per tubazioni in guaina o lastre di elastomero estruso, per fluidi caldi e freddi da 8° a 108°C, spessore 100% a norma di legge. Isolante per tubazioni, valvole ed accessori costituito da guaina flessibile o lastra in elastomero sintetico estruso a cellule chiuse, coefficiente di conducibilità termica a 40°C non superiore a 0,040 W/m³, classe 1 di reazione al fuoco, campo di impiego da +8° a +108°C, spessori conformi alle vigenti norme di contenimento dei consumi energetici (100% dello spessore per tubazioni correnti all'esterno o in locali non riscaldati), compreso l'eventuale collante, gli sfridi ed il nastro adesivo. L'isolante è conteggiato per metro lineare compreso le curve quando è costituito da guaina flessibile o per metro quadro di superficie esterna quando è costituito da lastra. L'isolamento di valvole, curve, pezzi speciali ed accessori rivestiti con lastra è conteggiato con il doppio della superficie esterna. Spessore dell'isolante: s (mm). Diametro esterno del tubo da isolare: D (mm). s x D = 19 x 18 (3/8"). euro (sette/18)	m	7,18
Nr. 79	Isolante per tubazioni in guaina o lastre di elastomero estruso, per fluidi caldi e freddi da 8° a 108°C, spessore 100% a		

COMMITTENTE:

Num.Ord. TARIFFA	DESCRIZIONE DELL'ARTICOLO	unità di misura	PREZZO UNITARIO
13.16.006* .002	norma di legge. Isolante per tubazioni, valvole ed accessori costituito da guaina flessibile o lastra in elastomero sintetico estruso a cellule chiuse, coefficiente di conducibilità termica a 40°C non superiore a 0,040 W/m ³ , classe 1 di reazione al fuoco, campo di impiego da +8° a +108°C, spessori conformi alle vigenti norme di contenimento dei consumi energetici (100% dello spessore per tubazioni correnti all'esterno o in locali non riscaldati), compreso l'eventuale collante, gli sfridi ed il nastro adesivo. L'isolante è conteggiato per metro lineare compreso le curve quando è costituito da guaina flessibile o per metro quadro di superficie esterna quando è costituito da lastra. L'isolamento di valvole, curve, pezzi speciali ed accessori rivestiti con lastra è conteggiato con il doppio della superficie esterna. Spessore dell'isolante: s (mm). Diametro esterno del tubo da isolare: D (mm). s x D = 34 x 22 (1/2"). euro (quattordici/66)	m	14,66
Nr. 80 13.16.006* .003	Isolante per tubazioni in guaina o lastre di elastomero estruso, per fluidi caldi e freddi da 8° a 108°C, spessore 100% a norma di legge. Isolante per tubazioni, valvole ed accessori costituito da guaina flessibile o lastra in elastomero sintetico estruso a cellule chiuse, coefficiente di conducibilità termica a 40°C non superiore a 0,040 W/m ³ , classe 1 di reazione al fuoco, campo di impiego da +8° a +108°C, spessori conformi alle vigenti norme di contenimento dei consumi energetici (100% dello spessore per tubazioni correnti all'esterno o in locali non riscaldati), compreso l'eventuale collante, gli sfridi ed il nastro adesivo. L'isolante è conteggiato per metro lineare compreso le curve quando è costituito da guaina flessibile o per metro quadro di superficie esterna quando è costituito da lastra. L'isolamento di valvole, curve, pezzi speciali ed accessori rivestiti con lastra è conteggiato con il doppio della superficie esterna. Spessore dell'isolante: s (mm). Diametro esterno del tubo da isolare: D (mm). s x D = 34 x 28 (3/4"). euro (quindici/51)	m	15,51
Nr. 81 13.16.006* .004	Isolante per tubazioni in guaina o lastre di elastomero estruso, per fluidi caldi e freddi da 8° a 108°C, spessore 100% a norma di legge. Isolante per tubazioni, valvole ed accessori costituito da guaina flessibile o lastra in elastomero sintetico estruso a cellule chiuse, coefficiente di conducibilità termica a 40°C non superiore a 0,040 W/m ³ , classe 1 di reazione al fuoco, campo di impiego da +8° a +108°C, spessori conformi alle vigenti norme di contenimento dei consumi energetici (100% dello spessore per tubazioni correnti all'esterno o in locali non riscaldati), compreso l'eventuale collante, gli sfridi ed il nastro adesivo. L'isolante è conteggiato per metro lineare compreso le curve quando è costituito da guaina flessibile o per metro quadro di superficie esterna quando è costituito da lastra. L'isolamento di valvole, curve, pezzi speciali ed accessori rivestiti con lastra è conteggiato con il doppio della superficie esterna. Spessore dell'isolante: s (mm). Diametro esterno del tubo da isolare: D (mm). s x D = 34 x 35 (1"). euro (sedici/53)	m	16,53
Nr. 82 13.16.046* .002	Isolante termico in fibra di vetro per rivestimento esterno di canalizzazioni di distribuzione aria. Isolante termico in fibra di vetro, conducibilità termica a 40°C non superiore a 0,036 W/m ³ , classe 1 di reazione al fuoco, confezionato in materassino in cui lato esterno è fissato su foglio di alluminio retinato che ha la funzione di protezione meccanica e di barriera al vapore, particolarmente indicato per il rivestimento termico esterno di canali per l'aria calda e fredda. Spessore mm 50. euro (quarantauno/24)	m ²	41,24
Nr. 83 13.16.047* .002	Rivestimenti di canalizzazioni di distribuzione aria con lamiera in acciaio zincato o alluminio. Rivestimento per canali di distribuzione aria realizzato con lamierino di acciaio zincato o alluminio con spessori da mm 0,6 a mm 0,8, idoneo per proteggere dagli agenti atmosferici l'isolamento termico dei canali. Le giunzioni del rivestimento devono essere sigillate con opportuno mastice affinché sia garantita l'impermeabilità all'acqua. Rivestimento in alluminio. euro (quarantaotto/83)	m ²	48,83
Nr. 84 13.17.001* .001	Valvola automatica a galleggiante o a dischi igroscopici per sfogo aria da impianti idraulici. Valvola automatica per sfogo aria da impianti idraulici, PN 10, temperatura massima 115°C, costituita da corpo in ottone stampato, otturatore in gomma al silicone, galleggiante in resina, completa di rubinetto automatico di isolamento. Per grandi capacità di sfogo la valvola è PN 16 con corpo in ghisa e galleggiante in acciaio inox. Per radiatori la valvola può essere a galleggiante PN 10 o a dischi igroscopici. Diametro nominale: DN. DN = 10 (3/8"), PN 10, ottone stampato. euro (ventidue/17)	cad	22,17
Nr. 85 13.17.003* .001	Valvola di sicurezza a membrana, qualificata e tarata ISPESL, per impianti termici. Valvola di sicurezza a membrana, qualificata e tarata ISPESL, sovrappressione di apertura minore del 10%, scarto di chiusura minore del 20%. Tarature standard: 2,25 - 2,5 - 2,7 - 3 - 3,5 - 4 - 4,5 - 5 - 5,4 - 6 bar. Diametro nominale = 15 (1/2" x 3/4"). euro (ottantauno/10)	cad	81,10
Nr. 86 13.17.008* .002	Gruppo di riempimento per impianti, completo di rubinetto, valvola di ritegno e manometro. Gruppo riempimento impianto completo di rubinetto di intercettazione, filtro, valvola di ritegno e manometro. DN 15 (1/2"). euro (cento/83)	cad	100,83
Nr. 87 13.17.011* .002	Collettore complanare di distribuzione per impianti a 2 tubi. Collettore complanare di distribuzione per impianti di riscaldamento a 2 tubi con attacchi laterali, completo di raccordi per tubi di rame o polietilene. Attacchi principali: A (3/4", 1"). Derivazioni laterali: D (1/2"). A = 3/4" D = 1/2" 6 + 6. euro (centocinquante/09)	cad	153,09
Nr. 88 13.17.015* .002	Cassetta con sportello per alloggiamento collettore per montaggio ad incasso nel muro. Cassetta di alloggiamento collettore in lamiera di acciaio, per montaggio ad incasso nel muro completa di coperchio. Dimensioni Altezza x Larghezza x Profondità: H x L x P (mm). H x L x P = 515 x 252 x 80.		

COMMITTENTE:

Num.Ord. TARIFFA	DESCRIZIONE DELL'ARTICOLO	unità di misura	P R E Z Z O UNITARIO
	euro (ottantaotto/84)	cad	88,84
Nr. 89 13.17.017* .005	Vaso di espansione chiuso con membrana atossica per impianti idrosanitari. Vaso di espansione chiuso con membrana atossica ed intercambiabile per impianti idrosanitari, per capacità fino a 25 litri, collaudato ISPEL per capacità oltre 25 litri e completo di valvola di sicurezza e manometro. Pressione max di esercizio non inferiore a 8 bar. Diametro attacco: D (mm). Capacità = 1 24, D = 20 (3/4").		
	euro (cinquantatre/92)	cad	53,92
Nr. 90 13.18.001* .002	Valvola di intercettazione a sfera, passaggio totale, PN 25-64. Valvola di intercettazione a sfera, passaggio totale, tipo pesante, attacchi filettati, corpo e sfera in ottone con guarnizioni in PTFE, idonea per fluidi da -20° C a +180° C. DN = 15 (1/2"), PN = 64.		
	euro (sedici/13)	cad	16,13
Nr. 91 13.18.001* .003	Valvola di intercettazione a sfera, passaggio totale, PN 25-64. Valvola di intercettazione a sfera, passaggio totale, tipo pesante, attacchi filettati, corpo e sfera in ottone con guarnizioni in PTFE, idonea per fluidi da -20° C a +180° C. DN = 20 (3/4"), PN = 42.		
	euro (diciannove/23)	cad	19,23
Nr. 92 13.18.001* .004	Valvola di intercettazione a sfera, passaggio totale, PN 25-64. Valvola di intercettazione a sfera, passaggio totale, tipo pesante, attacchi filettati, corpo e sfera in ottone con guarnizioni in PTFE, idonea per fluidi da -20° C a +180° C. DN = 25 (1"), PN = 42.		
	euro (venticinque/48)	cad	25,48
Nr. 93 13.18.001* .005	Valvola di intercettazione a sfera, passaggio totale, PN 25-64. Valvola di intercettazione a sfera, passaggio totale, tipo pesante, attacchi filettati, corpo e sfera in ottone con guarnizioni in PTFE, idonea per fluidi da -20° C a +180° C. DN = 32 (1"1/4), PN = 35.		
	euro (trentatre/90)	cad	33,90
Nr. 94 13.18.010*	Rubinetto di scarico per impianti costituito da valvola a sfera, passaggio normale, PN 20. Rubinetto di scarico per impianti costituito da valvola a sfera, passaggio normale, attacco filettato, corpo e sfera in ottone con guarnizione in PTFE, maschio per azionamento con utensile, completo di portagomma, tappo e catenella, idoneo per liquidi e gas da -10°C a +130°C. DN 15 (1/2"), PN = 20.		
	euro (diciannove/67)	cad	19,67
Nr. 95 13.18.016* .003	Valvola di ritegno con otturatore a molla, attacchi filettati, PN 20. Valvola di ritegno con otturatore a molla, installabile in qualunque posizione, attacchi filettati, idonea per liquidi e gas fino a +100°C con 20 bar e fino a +170°C con 7 bar. Diametro nominale 20 (3/4"), PN = 20.		
	euro (venticinque/50)	cad	25,50
Nr. 96 13.18.016* .005	Valvola di ritegno con otturatore a molla, attacchi filettati, PN 20. Valvola di ritegno con otturatore a molla, installabile in qualunque posizione, attacchi filettati, idonea per liquidi e gas fino a +100°C con 20 bar e fino a +170°C con 7 bar. Diametro nominale 32 (1"1/4), PN = 20.		
	euro (quarantacinque/86)	cad	45,86
Nr. 97 13.18.037* .003	Rubinetto a galleggiante idoneo per riempimento di serbatoi per acqua e fluidi in genere, PN 6. Rubinetto a galleggiante per riempimento di serbatoi, corpo in ottone, tenuta in gomma, galleggiante in rame, pressione max di esercizio 6,0 bar. Diametro nominale 20 (3/4").		
	euro (ventiquattro/64)	cad	24,64
Nr. 98 13.19.002* .002	Cronotermostato ambiente con doppio livello di temperatura selezionabile. Cronotermostato ambiente a regolazione ON - OFF, campo di regolazione 5/30°C, differenziale fisso inferiore a 1,0°C, possibilità di selezionare 2 livelli di temperatura, portata contatti superiore a 6 A a 250 V, alimentazione orologio a riserva di carica o a batteria. Sono esclusi i collegamenti elettrici. Con orologio programmatore settimanale.		
	euro (centoottantanove/28)	cad	189,28
Nr. 99 13.20.002* .001	Manometro per acqua, aria e fluidi in genere, quadrante da mm 80. Manometro con attacco radiale da 3/8", D = mm 80, completo di riferimento pressione max a norme ISPEL. Scale disponibili: 1,6 - 2,5 - 4,0 - 6,0 - 10,0 - 16,0 bar.		
	euro (venticinque/10)	cad	25,10
Nr. 100 13.20.003* .001	Termometro per tubazioni e canalizzazioni con quadrante circolare e attacco posteriore ad immersione. Termometro bimetallico con quadrante circolare D = mm 80, attacco posteriore, pozzetto 1/2", idoneo per tubazioni d'acqua o canalizzazioni d'aria. Termometro con gambo da 50 mm, 0x/+120°C.		
	euro (diciotto/90)	cad	18,90
Nr. 101 13.23.019* .014	Silenziatore rettilineo a sezione circolare, lunghezza pari a una volta il diametro interno. Silenziatore cilindrico a semplice carcassa circolare in lamiera zincata con materassino fonoassorbente in lana minerale ignifuga, lunghezza complessiva pari ad 1 volta il diametro del condotto. Diametro del condotto: D (mm). D = 900.		
	euro (milleduecentoquindici/89)	cad	1'215,89

COMMITTENTE:

Num.Ord. TARIFFA	DESCRIZIONE DELL'ARTICOLO	unità di misura	PREZZO UNITARIO
Nr. 102 13.24.001* .004	Condotto flessibile non isolato per convogliamento aria, temperatura max 60°C. Condotto flessibile per convogliamento aria e fluidi gassosi, realizzato mediante spirale in acciaio armonico ricoperto da un tessuto in fibre di vetro impregnate di PVC, temperatura d'impiego da -10°C a +60°C. Diametro interno = mm 150. euro (dieci/93)	m	10,93
Nr. 103 13.24.005* .002	Canalizzazioni di distribuzione aria con condotti rettangolari o circolari in acciaio zincato. Canalizzazioni per distribuzione dell'aria a sezione rettangolare o circolare realizzate in acciaio zincato con giunzioni a flangia, comprensive di pezzi speciali, guarnizioni di tenuta, bulloneria. Spessore minimo della lamiera 6/10 di mm per misure del lato max fino a mm 500, 8/10 di mm per misure da mm 501 a mm 1000, 10/10 di mm per misure da mm 1001 in poi è conteggiata per Kg di peso. Per quantitativi oltre i primi Kg 1000. euro (otto/75)	kg	8,75
Nr. 104 13.24.006* .003	Giunto antivibrante per canalizzazioni di distribuzione aria. Giunto antivibrante per canalizzazioni di aria realizzato con 2 flange fra cui è interposto un tessuto flessibile ed impermeabile all'aria con classe di reazione 1 al fuoco. Il giunto è conteggiato per metro lineare del perimetro. euro (trenta/33)	kg	30,33
Nr. 105 13.24.009* .003	Bocchetta in alluminio con doppio ordine di alette regolabili e serranda di taratura. Bocchetta in alluminio con doppio ordine di alette regolabili, dimensioni max L x H = mm 1000 x mm 400, completa di serranda di taratura, conteggiata per dm ² di superficie frontale lorda (i valori fra parentesi indicano le dimensioni in mm della bocchetta di riferimento). Da 5,5 a 8,5 dm ² (400 x 200). euro (otto/57)	dm ²	8,57
Nr. 106 13.24.012* .003	Bocchetta in alluminio con barre orizzontali fisse ed alette verticali posteriori regolabili. Bocchetta in alluminio con barre orizzontali fisse inclinate a 0 gradi oppure a 15 gradi, dimensioni max. L x H = mm 1500 x mm 200, completa di alette posteriori verticali orientabili, conteggiata per dm ² di superficie frontale lorda (i valori fra parentesi indicano le dimensioni in mm della bocchetta di riferimento). Da 5,5 a 8,5 dm ² (400 x 200). euro (dieci/07)	dm ²	10,07
Nr. 107 13.24.020* .003	Bocchetta in acciaio per grandi portate con doppio ordine di alette regolabili. Bocchetta in acciaio zincato per grandi portate con doppio ordine di alette regolabili del tipo a profilo alare, dimensioni max L x H = mm 1200 x mm 600, conteggiate per dm ² di superficie frontale lorda (i valori fra parentesi indicano le dimensioni in mm della bocchetta di riferimento). Da 20,0 a 30,0 dm ² (600 x 400). euro (cinque/81)	dm ²	5,81
Nr. 108 13.24.036* .002	Valvola regolabile di estrazione aria in plastica bianca per collegamento a condotto circolare. Valvola di ventilazione per l'estrazione dell'aria viziata dai locali normalmente destinati a servizi, realizzata in polipropilene bianco ed antistatico con collarino di fissaggio e vite di regolazione portata aria. Collare D = 150 mm. euro (ventitre/12)	cad	23,12
Nr. 109 13.24.041* .013	Serranda di regolazione circolare a pala unica in acciaio zincato. Serranda di regolazione circolare a pala unica in acciaio zincato, perni passanti su bussole in teflon, lunghezza mm 300 fino al diametro 300, lunghezza mm 400 per diametri maggiori, attacchi lisci fino al diametro 700, attacchi flangiati per diametri maggiori. Diametro = 500 L = 400. euro (centotrentasei/26)	cad	136,26
Nr. 110 13.24.041* .017	Serranda di regolazione circolare a pala unica in acciaio zincato. Serranda di regolazione circolare a pala unica in acciaio zincato, perni passanti su bussole in teflon, lunghezza mm 300 fino al diametro 300, lunghezza mm 400 per diametri maggiori, attacchi lisci fino al diametro 700, attacchi flangiati per diametri maggiori. Diametro = 700 L = 400. euro (centosessantacinque/46)	cad	165,46
Nr. 111 13.30.002* .005	Condizionatore autonomo d'ambiente in versione solo freddo o a pompa di calore con condensazione in aria, potenza frigorifera nominale 3,4 KW. Condizionatore autonomo d'ambiente a due sezioni, per solo raffreddamento oppure a pompa di calore, costituito da una unità esterna con ventilatore e compressore collegata tramite linea frigorifera precaricata ad una unità interna a cassetta. Il condizionatore è corredato dei dispositivi di regolazione e controllo con pannello di comando o con telecomando per il solo modello pensile e può essere accessorizzato con una batteria di riscaldamento ad acqua calda con relativa sonda di minimo oppure con una batteria di riscaldamento elettrica oppure con sonda esterna per l'integrazione automatica nel funzionamento a pompa di calore oppure con un dispositivo per il funzionamento del raffreddamento a basse temperature esterne. L'alimentazione elettrica può essere monofase a 220 V oppure trifase a 380 V. POTENZA DI RAFFREDDAMENTO totale alla velocità max con aria interna a 19°C b.u. ed aria esterna a 35°C non inferiore a KW 3,4. POTENZA DI RISCALDAMENTO alla velocità max nella versione a pompa di calore con aria interna a 20°C ed aria esterna a 6°C non inferiore a KW 3,4. POTENZA DI RISCALDAMENTO alla velocità max con batteria ad acqua calda a 70°C ed aria interna a 20°C non inferiore a KW 4,3. POTENZA DI RISCALDAMENTO con batteria elettrica non inferiore a KW 2,4. PORTATA ARIA dell'unità interna canalizzabile alla velocità max non inferiore a m ³ /h 500 con prevalenza statica disponibile max di Pa 30. POTENZA ELETTRICA max assorbita (escluso la batteria elettrica di riscaldamento) KW 1,1. Modello pensile a pompa di calore.		

COMMITTENTE:

Num.Ord. TARIFFA	DESCRIZIONE DELL'ARTICOLO	unità di misura	P R E Z Z O UNITARIO
Nr. 112 13.30.023*	<p>euro (milleseicentotrentadue/16)</p> <p>Allaccio di condizionatore autonomo ad espansione diretta da unità motocondensante o da rete di distribuzione gas frigorifero. Allaccio di condizionatore autonomo ad espansione diretta da una unità motocondensante oppure da una rete di distribuzione gas frigorifero per una lunghezza massima di m 20, comprendente tubi di rame di diametro adeguato per fase liquida e fase gassosa, guaina isolante in elastomero sintetico estruso di spessore adeguato avente conducibilità a 40°C non superiore a 0,042 W/m³ e fattore di resistenza alla diffusione del vapore maggiore di 1600, tubazione di scarico condensa convogliata fino alla rete principale di scarico acque bianche oppure alla rete principale di scarico acque nere tramite pozzetto sifonato, guaina in plastica per passaggio alimentazione elettrica con relativi cavi provenienti dall'unità motocondensante o dal quadro elettrico di zona, comprensivo dei raccordi, saldature, materiale per giunzioni. Sono esclusi: la eventuale rete principale di distribuzione gas frigorifero; l'eventuale collettore di distribuzione; la rete principale di scarico.</p> <p>euro (seicentotrentaquattro/12)</p>	cad	1'632,16
Nr. 113 14.01.009*	<p>Piletta di scarico. Piletta di scarico posta su pavimento, con coperchio in ottone del tipo pesante cromato, fissato a vite, con campana a bussola interamente ispezionabile, smontabile ed a tenuta stagna, del diametro utile di mm 100. E' inoltre compreso quanto altro occorre per dare il lavoro finito e funzionante.</p> <p>euro (quaranta/87)</p>	cad	634,12
Nr. 114 14.02.002* .003	<p>Lavabo in porcellana vetrificata. Lavabo in porcellana vetrificata (vitreous-china), installato su due mensole a sbalzo in ghisa smaltata, completo di fori per la rubinetteria, collegato allo scarico ed alle tubazioni d'adduzione d'acqua calda e fredda, fornito e posto in opera. Sono compresi: la piletta; lo scarico automatico a pistone; il sifone a bottiglia; i flessibili a parete, corredati del relativo rosone in ottone cromato del tipo pesante; i relativi morsetti, bulloni, viti cromate, etc; l'assistenza muraria. E' inoltre compreso quanto altro occorre per dare il lavoro finito. Sono esclusi: la rubinetteria; le tubazioni di allaccio e di scarico. Delle dimensioni di cm 61 e 58x47 con tolleranze in meno o in più di cm 2.</p> <p>euro (centotrentadue/24)</p>	cad	132,24
Nr. 115 14.02.008* .003	<p>Vaso igienico in porcellana vetrificata. Vaso igienico in porcellana vetrificata (vitreous-china) del tipo ad aspirazione con cacciata con scarico a pavimento o a parete, fornito e posto in opera. Sono compresi: l'allettamento sul pavimento con cemento; il relativo fissaggio con viti e borchie d'acciaio cromato; le relative guarnizioni; il sedile ed il coperchio di buona qualità; l'assistenza muraria. E' inoltre compreso quanto altro occorre per dare il lavoro finito. E' esclusa la cassetta di scarico che verrà computata a parte. A sbalzo o sospeso a parete.</p> <p>euro (duecentotrentaotto/57)</p>	cad	288,57
Nr. 116 14.02.009*	<p>Cassetta di scarico del tipo ad incasso. Cassetta di scarico per il lavaggio del vaso igienico, del tipo da incasso a parete (non in vista), realizzata a monoblocco con materiale plastico antiurto del tipo pesante, della capacità utile non inferiore a lt 10, fornita e posta in opera. Sono compresi: l'assistenza muraria; la predisposizione della superficie esterna per l'ancoraggio degli intonaci; la batteria interna a funzionamento silenzioso con possibilità di facile e completa ispezionabilità in ogni sua parte all'interno della parete dove è stata collocata; la sicurezza di scarico sul troppo pieno; il comando a maniglia o pulsante posto sulla parete esterna; il collegamento alla rete idrica esistente ed il tubo di raccordo al vaso. E' inoltre compreso quanto altro occorre per dare il lavoro finito.</p> <p>euro (centosessanta/48)</p>	cad	160,48
Nr. 117 14.02.022* .001	<p>Piatto per doccia in porcellana vetrificata. Piatto per doccia in porcellana vetrificata, fornito e posto in opera, completo di piletta e griglia di scarico ad angolo, cromate, di raccordo alle tubazioni d'allaccio, con superficie antiscivolo da installare sopra pavimento a semincasso. E' compresa l'assistenza muraria. E' inoltre compreso quanto altro occorre per dare il lavoro finito. Sono esclusi: la rubinetteria; le tubazioni di allaccio e di scarico. Delle dimensioni standard di mercato di circa cm 75x75.</p> <p>euro (centocinquanta/19)</p>	cad	150,19
Nr. 118 14.02.028* .001	<p>Allaccio idrico e di scarico, e montaggio di apparecchi igienico-sanitari e rubinetterie forniti dalla stazione appaltante. Allaccio e montaggio di apparecchi igienico-sanitari all'interno di un locale. Sono compresi: la tubazione di scarico in polietilene ad alta densità fino alla colonna principale di scarico; la tubazione d'acciaio zincato FM o in polipropilene per distribuzione di acqua fredda e calda; il rivestimento delle tubazioni acqua calda con guaina isolante in materiale sintetico espanso classificato autoestinguente, spessore dell'isolante a norma di legge ridotto al 30% per l'installazione all'interno di locali riscaldati; la posa in opera dell'apparecchio sanitario e della relativa rubinetteria. E' inoltre compreso quanto altro occorre per dare il lavoro finito. Lavabo, lavamani. Diametro minimo della tubazione di scarico mm 40 - diametro minimo della tubazione di adduzione acqua calda e fredda mm 15 (1/2").</p> <p>euro (duecentonovantatre/01)</p>	cad	293,01
Nr. 119 14.02.028* .011	<p>Allaccio idrico e di scarico, e montaggio di apparecchi igienico-sanitari e rubinetterie forniti dalla stazione appaltante. Allaccio e montaggio di apparecchi igienico-sanitari all'interno di un locale. Sono compresi: la tubazione di scarico in polietilene ad alta densità fino alla colonna principale di scarico; la tubazione d'acciaio zincato FM o in polipropilene per distribuzione di acqua fredda e calda; il rivestimento delle tubazioni acqua calda con guaina isolante in materiale sintetico espanso classificato autoestinguente, spessore dell'isolante a norma di legge ridotto al 30% per l'installazione all'interno di locali riscaldati; la posa in opera dell'apparecchio sanitario e della relativa rubinetteria. E' inoltre compreso quanto altro occorre per dare il lavoro finito. Piatto doccia. Diametro minimo della tubazione di scarico mm 50 - diametro minimo della tubazione di adduzione acqua calda e fredda mm 15 (1/2").</p>		

COMMITTENTE:

Num.Ord. TARIFFA	DESCRIZIONE DELL'ARTICOLO	unità di misura	P R E Z Z O UNITARIO
Nr. 120 14.02.028* .013	<p>euro (duecentotrentauno/64)</p> <p>Allaccio idrico e di scarico, e montaggio di apparecchi igienico-sanitari e rubinetterie forniti dalla stazione appaltante. Allaccio e montaggio di apparecchi igienico-sanitari all'interno di un locale. Sono compresi: la tubazione di scarico in polietilene ad alta densità fino alla colonna principale di scarico; la tubazione d'acciaio zincato FM o in polipropilene per distribuzione di acqua fredda e calda; il rivestimento delle tubazioni acqua calda con guaina isolante in materiale sintetico espanso classificato autoestinguente, spessore dell'isolante a norma di legge ridotto al 30% per l'installazione all'interno di locali riscaldati; la posa in opera dell'apparecchio sanitario e della relativa rubinetteria. E' inoltre compreso quanto altro occorre per dare il lavoro finito. Vaso a cacciata. Diametro minimo della tubazione di scarico mm 110.</p> <p>euro (duecentodue/14)</p>	cad	231,64
Nr. 121 14.02.028* .015	<p>Allaccio idrico e di scarico, e montaggio di apparecchi igienico-sanitari e rubinetterie forniti dalla stazione appaltante. Allaccio e montaggio di apparecchi igienico-sanitari all'interno di un locale. Sono compresi: la tubazione di scarico in polietilene ad alta densità fino alla colonna principale di scarico; la tubazione d'acciaio zincato FM o in polipropilene per distribuzione di acqua fredda e calda; il rivestimento delle tubazioni acqua calda con guaina isolante in materiale sintetico espanso classificato autoestinguente, spessore dell'isolante a norma di legge ridotto al 30% per l'installazione all'interno di locali riscaldati; la posa in opera dell'apparecchio sanitario e della relativa rubinetteria. E' inoltre compreso quanto altro occorre per dare il lavoro finito. Cassetta di scarico. Diametro minimo della tubazione di scarico mm 40 - diametro minimo della tubazione d'adduzione acqua calda e fredda mm 10 (3/8").</p> <p>euro (duecentododici/09)</p>	cad	202,14
Nr. 122 14.06.010*	<p>Specchio fisso. Fornitura e posa in opera di specchio fisso delle dimensioni 60x60 cm circa. E' compreso quanto altro occorre per dare il lavoro finito.</p> <p>euro (centottantasei/27)</p>	cad	212,09
Nr. 123 15.01.001* .001	<p>Punto luce e punto di comando sottotraccia esclusa la linea dorsale. Punto luce e punto di comando sottotraccia esclusa la linea dorsale, fornito e posto in opera. Sono compresi: le scatole di derivazione; i morsetti a mantello o con caratteristiche analoghe; i conduttori del tipo HO7V-K o NO7V-K di sezione minima di fase e di terra pari a mm² 1,5; la scatola portafrutto incassata a muro; il frutto; la placca in materiale plastico o metallico; la tubazione in PVC autoestinguente incassata sotto intonaco. E' inoltre compreso quanto altro occorre per dare il lavoro finito. Punto luce comandato direttamente dal quadro o derivato (semplice).</p> <p>euro (trentaotto/03)</p>	cad	186,27
Nr. 124 15.01.001* .003	<p>Punto luce e punto di comando sottotraccia esclusa la linea dorsale. Punto luce e punto di comando sottotraccia esclusa la linea dorsale, fornito e posto in opera. Sono compresi: le scatole di derivazione; i morsetti a mantello o con caratteristiche analoghe; i conduttori del tipo HO7V-K o NO7V-K di sezione minima di fase e di terra pari a mm² 1,5; la scatola portafrutto incassata a muro; il frutto; la placca in materiale plastico o metallico; la tubazione in PVC autoestinguente incassata sotto intonaco. E' inoltre compreso quanto altro occorre per dare il lavoro finito. Punto di comando (interruttore, pulsante, deviatore etc.).</p> <p>euro (cinquantadue/43)</p>	cad	38,03
Nr. 125 15.01.002* .001	<p>Punto luce e punto di comando in vista esclusa la linea dorsale. Punto luce e punto di comando realizzati in vista esclusa la linea dorsale. Sono comprese: le scatole di derivazione in PVC autoestinguente; la tubazione rigida o canaletta di analogo materiale, posata in vista dalla linea dorsale; i conduttori tipo HO7V-K o NO7V-K di sezione minima di fase o di terra pari a mm² 1,5; le scatole portafrutto; il frutto; gli stop; le viti di fissaggio; i collari; le curve. E' inoltre compreso quanto altro occorre per dare il lavoro finito. Punto luce comandato direttamente dal quadro o derivato (semplice).</p> <p>euro (quarantaotto/21)</p>	cad	52,43
Nr. 126 15.02.001* .001	<p>Punto presa sottotraccia esclusa la linea dorsale. Punto presa sottotraccia esclusa la linea dorsale, fornito e posto in opera. Sono compresi: la scatola di derivazione incassata a muro; i morsetti di derivazione a mantello o con caratteristiche analoghe; i conduttori del tipo HO7V-K o NO7V-K di sezione minima di fase e di terra pari a mm² 2,5 (per prese fino a 16A), mm² 6 (per prese fino a 32A), per una lunghezza massima di m. 10,00 dalla derivazione della dorsale; la scatola portafrutto; il frutto; la placca in materiale plastico o metallico; la tubazione in PVC autoestinguente incassata sotto intonaco. E' inoltre compreso quanto altro occorre per dare il lavoro finito. Per presa 2x10A/16A+T, o tipo UNEL.</p> <p>euro (cinquantasette/20)</p>	cad	48,21
Nr. 127 15.02.001* .005	<p>Punto presa sottotraccia esclusa la linea dorsale. Punto presa sottotraccia esclusa la linea dorsale, fornito e posto in opera. Sono compresi: la scatola di derivazione incassata a muro; i morsetti di derivazione a mantello o con caratteristiche analoghe; i conduttori del tipo HO7V-K o NO7V-K di sezione minima di fase e di terra pari a mm² 2,5 (per prese fino a 16A), mm² 6 (per prese fino a 32A), per una lunghezza massima di m. 10,00 dalla derivazione della dorsale; la scatola portafrutto; il frutto; la placca in materiale plastico o metallico; la tubazione in PVC autoestinguente incassata sotto intonaco. E' inoltre compreso quanto altro occorre per dare il lavoro finito. Per allaccio ventilconvettore o termostato.</p> <p>euro (quarantadue/61)</p>	cad	57,20
Nr. 128 15.03.001*	<p>Punto presa di servizio in traccia. Punto presa di servizio in traccia dal punto di smistamento di piano o di zona corrente sottotraccia o sottopavimento o all'interno di controsoffitti o pavimenti ispezionabili, su tubazioni e scatole in</p>	cad	42,61

COMMITTENTE:

Num.Ord. TARIFFA	DESCRIZIONE DELL'ARTICOLO	unità di misura	PREZZO UNITARIO
	PVC autoestinguente, per una lunghezza massima di m. 10,00, utilizzabile per telefono, punto di chiamata di segnalazione, di TV, di amplificazione sonora, di allarme, per collegamento di segnali informatici EDP, etc, fornito e posto in opera. Sono compresi: le canalizzazioni; le scatole di derivazioni e terminali; il portafrutto, il tappo e la placca in PVC o metallica. E' inoltre compreso quanto altro occorre per dare il lavoro finito. Sono esclusi: i conduttori. euro (quaranta/74)	cad	40,74
Nr. 129 15.03.019*	Incremento al punto presa di servizio per presa telefonica. Incremento al punto presa di servizio per presa telefonica. Sono compresi: il cavo telefonico fino al centralino; la quota relativa ai box di derivazione e del frutto unificato SIP. E' inoltre compreso quanto altro occorre per dare il lavoro finito. euro (trentotto/68)	cad	38,68
Nr. 130 15.05.001* .003	Tubazione flessibile in PVC autoestinguente serie pesante IMQ. Tubazione flessibile in PVC autoestinguente serie pesante IMQ, costruita secondo le norme EN 50086, EN 61386, classificazione 3321, fornita e posta in opera da incassare sotto traccia o sotto pavimento o all'interno di intercapedini, escluse le opere murarie di scasso e di ripristino della muratura, inclusi gli oneri relativi al fissaggio sulla traccia aperta ed al collegamento alla scatola di derivazione. E' inoltre compreso quanto altro occorre per dare il lavoro finito. Diametro esterno mm 25. euro (due/89)	m	2,89
Nr. 131 15.05.001* .004	Tubazione flessibile in PVC autoestinguente serie pesante IMQ. Tubazione flessibile in PVC autoestinguente serie pesante IMQ, costruita secondo le norme EN 50086, EN 61386, classificazione 3321, fornita e posta in opera da incassare sotto traccia o sotto pavimento o all'interno di intercapedini, escluse le opere murarie di scasso e di ripristino della muratura, inclusi gli oneri relativi al fissaggio sulla traccia aperta ed al collegamento alla scatola di derivazione. E' inoltre compreso quanto altro occorre per dare il lavoro finito. Diametro esterno mm 32. euro (tre/65)	m	3,65
Nr. 132 15.05.002* .003	Tubo rigido pesante in PVC classificazione 4321. Tubo rigido filettabile in PVC autoestinguente, costruito secondo norme EN 50086, EN 61386, classificazione 4321 (1250N) fornito e posto in opera. Sono compresi: i giunti, i raccordi e le curve, ad attacco rigido, atti a garantire un grado di protezione IP55; i cavallotti. E' inoltre compreso quanto altro occorre per dare il lavoro finito. Diametro esterno mm 25 euro (otto/29)	m	8,29
Nr. 133 15.05.002* .005	Tubo rigido pesante in PVC classificazione 4321. Tubo rigido filettabile in PVC autoestinguente, costruito secondo norme EN 50086, EN 61386, classificazione 4321 (1250N) fornito e posto in opera. Sono compresi: i giunti, i raccordi e le curve, ad attacco rigido, atti a garantire un grado di protezione IP55; i cavallotti. E' inoltre compreso quanto altro occorre per dare il lavoro finito. Diametro esterno mm 40 euro (tredici/26)	m	13,26
Nr. 134 15.05.009* .001	Scatola di derivazione in plastica da incasso. Scatola di derivazione in plastica da incasso, fornita e posta in opera con coperchio a vista. E' inoltre compreso quanto altro occorre per dare il lavoro finito. Dimensioni assimilabili a mm 92x92x45 euro (quattro/03)	cad	4,03
Nr. 135 15.05.009* .007	Scatola di derivazione in plastica da incasso. Scatola di derivazione in plastica da incasso, fornita e posta in opera con coperchio a vista. E' inoltre compreso quanto altro occorre per dare il lavoro finito. Dimensioni assimilabili a mm 294x152x70 euro (quindici/93)	cad	15,93
Nr. 136 15.05.011* .003	Tubazione in PVC serie pesante per canalizzazione. Tubazione in PVC serie pesante per canalizzazione di linee di alimentazione elettrica. Tubazione in PVC serie pesante per canalizzazione di linee di alimentazione elettrica, fornita e posta in opera su scavo predisposto ad una profondità di circa cm 50 dal piano stradale o posata su cavedi, atta al tipo di posa. E' compreso quanto altro occorre per dare il lavoro finito. Diametro esterno mm 100 euro (otto/87)	m	8,87
Nr. 137 15.06.005* .006	Interruttore differenziale puro sprovvisto di protezione magnetotermica. Interruttore differenziale puro sprovvisto di protezione magnetotermica anche per correnti differenziali pulsanti e componenti continue, fornito e posto in opera. Sono compresi: la quota di cablaggio; gli accessori; il montaggio su quadro su profilato DIN. E' inoltre compreso quanto altro occorre per dare il lavoro finito. E' esclusa la quota di carpenteria. Tetrapolare da 25 a 40A con Id: 0.03A per c.p. e c.c. euro (centoottantaotto/11)	cad	188,11
Nr. 138 15.06.007* .001	Interruttore differenziale magnetotermico, caratteristica C, potere di interruzione pari a 6KA. Interruttore differenziale magnetotermico, caratteristica C, potere di interruzione pari a 6KA, posto in opera funzionante a perfetta regola d'arte su profilato DIN, completo di quota di cablaggio, accessori e montaggio su quadro, esclusa la quota di carpenteria. Bipolare da 6 a 32A con Id: 0.03A. euro (centotrenta/44)	cad	130,44
Nr. 139 15.06.007* .005	Interruttore differenziale magnetotermico, caratteristica C, potere di interruzione pari a 6KA. Interruttore differenziale magnetotermico, caratteristica C, potere di interruzione pari a 6KA, posto in opera funzionante a perfetta regola d'arte su profilato DIN, completo di quota di cablaggio, accessori e montaggio su quadro, esclusa la quota di carpenteria.		

COMMITTENTE:

Num.Ord. TARIFFA	DESCRIZIONE DELL'ARTICOLO	unità di misura	P R E Z Z O UNITARIO
	Tetrapolare da 6 a 32A con Id: 0.03A. euro (duecentocinquanta/02)	cad	250,02
Nr. 140 15.06.007* .007	Interruttore differenziale magnetotermico, caratteristica C, potere di interruzione pari a 6KA. Interruttore differenziale magnetotermico, caratteristica C, potere di interruzione pari a 6KA, posto in opera funzionante a perfetta regola d'arte su profilato DIN, completo di quota di cablaggio, accessori e montaggio su quadro, esclusa la quota di carpenteria. Bipolare da 6 a 32A con Id: 0.3A o 0.5A. euro (centoquarantacinque/86)	cad	145,86
Nr. 141 15.06.007* .009	Interruttore differenziale magnetotermico, caratteristica C, potere di interruzione pari a 6KA. Interruttore differenziale magnetotermico, caratteristica C, potere di interruzione pari a 6KA, posto in opera funzionante a perfetta regola d'arte su profilato DIN, completo di quota di cablaggio, accessori e montaggio su quadro, esclusa la quota di carpenteria. Tetrapolare da 6 a 32A con Id: 0.3A o 0.5A. euro (duecentodiciassette/07)	cad	217,07
Nr. 142 15.06.007* .010	Interruttore differenziale magnetotermico, caratteristica C, potere di interruzione pari a 6KA. Interruttore differenziale magnetotermico, caratteristica C, potere di interruzione pari a 6KA, posto in opera funzionante a perfetta regola d'arte su profilato DIN, completo di quota di cablaggio, accessori e montaggio su quadro, esclusa la quota di carpenteria. Tetrapolare da 40 a 63A con Id: 0.3A o 0.5A. euro (duecentocinquantaquattro/65)	cad	254,65
Nr. 143 15.06.011* .003	Interruttore automatico magnetotermico modulare ad elevato potere di interruzione min. 15KA, max 25KA. Interruttore automatico magnetotermico modulare ad elevato potere di interruzione min. 15KA, max 25KA, provvisto di morsetti per cavo fino a mm ² 35, fornito e posto in opera. Sono compresi: l'eventuale accessorio per montaggio su barra DIN e di sganciatore termico da 10 a 100A; la quota di cablaggio e montaggio. E' inoltre compreso quanto altro occorre per dare il lavoro finito. E' esclusa la quota di carpenteria. Tetrapolare fino a 100A con Icc: 15KA. euro (duecentosettantasei/97)	cad	276,97
Nr. 144 15.06.011* .011	Interruttore automatico magnetotermico modulare ad elevato potere di interruzione min. 15KA, max 25KA. Interruttore automatico magnetotermico modulare ad elevato potere di interruzione min. 15KA, max 25KA, provvisto di morsetti per cavo fino a mm ² 35, fornito e posto in opera. Sono compresi: l'eventuale accessorio per montaggio su barra DIN e di sganciatore termico da 10 a 100A; la quota di cablaggio e montaggio. E' inoltre compreso quanto altro occorre per dare il lavoro finito. E' esclusa la quota di carpenteria. Incremento per sganciatore diff. ritardato Id: tar. euro (trecentoventi/80)	cad	320,80
Nr. 145 15.06.012* .001	Contattore in corrente alternata a 220/380V con bobina di eccitazione. Contattore in corrente alternata a 220/380V con bobina di eccitazione comandabile a 24V o 48V o 220V, fornito e posto in opera su profilato DIN, o con fissaggio a vite. Per categoria di impiego AC3-38OV. Sono comprese le quote relative al montaggio ed al cablaggio. E' inoltre compreso quanto altro occorre per dare il lavoro finito. Tripolare fino 4KW (su profilato). euro (cinquantasei/73)	cad	56,73
Nr. 146 15.06.014* .002	Sezionatore di potenza. Sezionatore di potenza con comando a maniglia regolabile per blocco portello, senza e con portafusibili e fusibili, fornito e posto in opera. E' compreso il cablaggio e quanto altro occorre per dare il lavoro finito. Tetrapolare fino a 160A. euro (duecentotrentatre/57)	cad	233,57
Nr. 147 15.06.018* .013	Apparecchi modulari da inserire su quadro elettrico con attacco DIN. Apparecchi modulari da inserire su quadro elettrico con attacco DIN, forniti e posti in opera. Sono compresi: il cablaggio; gli accessori; il montaggio. E' compreso quanto altro occorre per dare il lavoro finito. E' esclusa la quota di carpenteria. Sezionatore portafusibili bipolare fino a 32A. euro (ventisette/34)	cad	27,34
Nr. 148 15.06.018* .015	Apparecchi modulari da inserire su quadro elettrico con attacco DIN. Apparecchi modulari da inserire su quadro elettrico con attacco DIN, forniti e posti in opera. Sono compresi: il cablaggio; gli accessori; il montaggio. E' compreso quanto altro occorre per dare il lavoro finito. E' esclusa la quota di carpenteria. Sezionatore portafusibili tetrapolare (3P+N) fino a 32A. euro (cinquantadue/12)	cad	52,12
Nr. 149 15.06.018* .022	Apparecchi modulari da inserire su quadro elettrico con attacco DIN. Apparecchi modulari da inserire su quadro elettrico con attacco DIN, forniti e posti in opera. Sono compresi: il cablaggio; gli accessori; il montaggio. E' compreso quanto altro occorre per dare il lavoro finito. E' esclusa la quota di carpenteria. Gemma luminosa con lampadina. euro (ventitre/72)	cad	23,72
Nr. 150 15.06.018* .052	Apparecchi modulari da inserire su quadro elettrico con attacco DIN. Apparecchi modulari da inserire su quadro elettrico con attacco DIN, forniti e posti in opera. Sono compresi: il cablaggio; gli accessori; il montaggio. E' compreso quanto altro occorre per dare il lavoro finito. E' esclusa la quota di carpenteria. Sganciatore di apertura. euro (cinquantauno/59)	cad	51,59
Nr. 151	Apparecchi modulari da inserire su quadro elettrico con attacco DIN. Apparecchi modulari da inserire su quadro		

COMMITTENTE:

Num.Ord. TARIFFA	DESCRIZIONE DELL'ARTICOLO	unità di misura	P R E Z Z O UNITARIO
15.06.018* .056	elettrico con attacco DIN, forniti e posti in opera. Sono compresi: il cablaggio; gli accessori; il montaggio. E' compreso quanto altro occorre per dare il lavoro finito. E' esclusa la quota di carpenteria. Interruttore salvamotore tripolare fino a 6,3A. euro (ottantacinque/44)	cad	85,44
Nr. 152 15.06.020* .005	Carpenteria per quadro elettrico in lamiera metallica verniciata a parete avente grado di protezione pari a IP55. Carpenteria per quadro elettrico in lamiera metallica verniciata a fuoco avente grado di protezione pari a IP55, costituita da elementi componibili preforati o chiusi, barrature di sostegno per le apparecchiature, sportello in vetro o in lamiera provvisto di serratura con chiave, pannelli, zoccolo e guarnizioni di tenuta. E' compreso quanto altro occorre per dare l'opera finita. Misure assimilabili a mm 1250x600x260 (hxlxp) euro (novecentoquarantasette/77)	cad	947,77
Nr. 153 15.06.021* .001	Centralino in resina da parete con grado di protezione IP55. Centralino in resina da parete con grado di protezione IP55 completo di sportello, realizzato in doppio isolamento per tensioni fino a 415 Volts, fornito e posto in opera atto a contenere apparati su modulo DIN da mm 17,5. E' compreso quanto altro occorre per dare il lavoro finito. Fino a 12 moduli. euro (cinquantaotto/20)	cad	58,20
Nr. 154 15.06.021* .002	Centralino in resina da parete con grado di protezione IP55. Centralino in resina da parete con grado di protezione IP55 completo di sportello, realizzato in doppio isolamento per tensioni fino a 415 Volts, fornito e posto in opera atto a contenere apparati su modulo DIN da mm 17,5. E' compreso quanto altro occorre per dare il lavoro finito. Da 13 a 24 moduli. euro (ottantauno/73)	cad	81,73
Nr. 155 15.06.021* .003	Centralino in resina da parete con grado di protezione IP55. Centralino in resina da parete con grado di protezione IP55 completo di sportello, realizzato in doppio isolamento per tensioni fino a 415 Volts, fornito e posto in opera atto a contenere apparati su modulo DIN da mm 17,5. E' compreso quanto altro occorre per dare il lavoro finito. Da 25 a 36 moduli. euro (centododici/44)	cad	112,44
Nr. 156 15.07.006* .001	Puntazza a croce per dispersione. Puntazza a croce per dispersione realizzata in acciaio zincato a fuoco di dimensioni mm 50x50x5, da conficcare in terreno di media consistenza, all'interno di pozzetto ispezionabile, fornita e posta in opera. Sono compresi: la staffa; il morsetto per collegamento; il collegamento alla rete generale di terra. E' inoltre compreso quanto altro occorre per dare l'opera finita. Di lunghezza pari a m 1,5. euro (trentasei/00)	cad	36,00
Nr. 157 15.07.008* .001	Pozzetto in cemento o in resina. Pozzetto in cemento o in resina completo di coperchio carrabile, fornito e posto in opera completo di cartello identificativo in alluminio serigrafato. E' compreso quanto altro occorre per dare l'opera finita. In resina mm 300 x mm 300. euro (trentadue/54)	cad	32,54
Nr. 158 15.07.012* .001	Esecuzione nodo equipotenziale principale. Esecuzione nodo equipotenziale principale con barra di sezionamento costituito da cassetta stagna, posta a vista e/o incassata, in materiale termoplastico autoestinguente e non propagante l'incendio, grado di protezione IP55, completo di barra in rame nudo da 50 x 5 mm. Compresa bulloneria, isolanti e quanto altro occorre per dare il lavoro finito Cassetta 220 x 180 x 130 mm. lunghezza barra 180 mm. euro (cinquantacinque/90)	cad	55,90
Nr. 159 15.08.018* .006	Plafoniera di emergenza a bandiera in materiale plastico autoestinguente. Plafoniera di emergenza a bandiera realizzata in materiale plastico autoestinguente, autonomia minima h 1, fornita e posta in opera. Sono compresi: i tubi; gli starter; i reattori; la batteria Ni - Cd; l'inverter; il pittogramma normalizzato, con possibilità di inibizione, grado di protezione IP40 o IP65. E' inoltre compreso quanto altro occorre per dare il lavoro finito. Con 1 lampada emergenza a bandiera 11W (S. A. - 3 h autonomia). euro (centosettantanove/14)	cad	179,14
Nr. 160 17.03.040.00 1	Geocomposito drenante. Geocomposito, fornito e posto in opera, avente le seguenti funzioni: drenaggio, filtrazione delle acque, protezione meccanica del supporto. Il geocomposito è formato da tre strati distinti e solidali così costituiti: due geotessili non tessuti filtranti con, all'interno, una geostuoia. Il geocomposito sarà opportunamente risvoltato all'intorno del tubo drenante eventualmente previsto alla base della struttura portante. Le caratteristiche tecniche devono essere documentate da opportune certificazioni di qualità della ditta produttrice. Sono compresi gli sfridi. E' inoltre compreso quanto altro occorre per dare il lavoro finito. Spessore minimo, sotto una pressione di kPa 2, mm 22 circa; peso di g/m² 900 circa; capacità drenante in verticale, sotto una pressione di kPa 25 intorno a l/sxm 2,5. euro (dodici/90)	m²	12,90
Nr. 161 18.04.004* .004	Riempimento degli scavi come alla voce precedente ma eseguito con stabilizzato calcareo di cava, o pietrischetto di media e piccola pezzatura, anche riciclati, compresa il costipamento con piastra vibrante a strati non superiori a cm 30 anche previa bagnatura e ogni onere per le necessarie ricariche, adatto per il trattamento bituminoso. Sono da computarsi a parte il trasporto a discarica con i relativi oneri. Con ghiaia lavata fornita dall'Impresa eseguito con mezzo meccanico euro (ventinove/74)	m³	29,74

COMMITTENTE:

Num.Ord. TARIFFA	DESCRIZIONE DELL'ARTICOLO	unità di misura	P R E Z Z O UNITARIO
Nr. 162 18.09.003* .003	Pozzetto prefabbricato carrabile in cemento vibrato diaframmato, fornito e posto in opera. Sono compresi: la sigillatura e la formazione dei fori per il passaggio delle tubazioni. E' inoltre compreso quanto altro occorre per dare l'opera finita e funzionante. Sono esclusi lo scavo, il rinfianco, i chiusini o le lastre di ripartizione carrabile. Dimensioni interne cm 50x50x50 euro (settantadue/80)	cad	72,80
Nr. 163 18.09.004* .003	Elemento prefabbricato carrabile in cemento vibrato per prolungare i pozzetti, fornito e posto in opera. Sono compresi: la sigillatura e la formazione dei fori per il passaggio delle tubazioni. E' inoltre compreso quanto altro occorre per dare l'opera finita e funzionante. Sono esclusi lo scavo, il rinfianco. Dimensioni interne cm 50x50 per altezze da cm 10 a cm 60 euro (sessantaquattro/83)	cad	64,83
Nr. 164 18.09.006* .001	Sistemazioni in quota di pozzetti stradali a seguito di ripavimentazione stradale. Sono compresi: la rimozione di chiusini o caditoie; l'elevazione delle pareti con mattoni pieni o getto di calcestruzzo; la riposa in opera dei chiusini o caditoie precedentemente rimossi. E' inoltre compreso quanto altro occorre per dare l'opera finita. Per chiusini con telaio di dimensioni interne fino a cm 70x70 euro (centootto/52)	cad	108,52
Nr. 165 18.09.009* .001	Fornitura e posa di chiusino di ispezione, di qualsiasi forma e dimensione, in ghisa sferoidale, con resistenza a rottura maggiore di 60,0 t ed altre caratteristiche secondo norme vigenti - Classe E 600, rivestito con vernice bituminosa e con coperchio dotato di barretta per il sollevamento. Superficie pedonabile antisdrucciolo. E' inoltre compreso quanto altro occorre per dare l'opera finita. euro (tre/56)	kg	3,56
Nr. 166 18.09.015.00 2	Fossa Imhoff semplice o ad anelli a campana in calcestruzzo prefabbricato, completa di bacino chiarificatore, vasca di raccolta e dispositivo espurgo fanghi, fornita e posta in opera. Sono compresi: il collegamento alle tubazioni; lo scavo, il reinterro; il massetto di posa in calcestruzzo di cemento 325 a q.li 2,00 al m ³ dello spessore di cm 15; la sigillatura dei giunti; i pozzetti di entrata e di uscita e le relative tubazioni di collegamento, per l'esecuzione dei prelievi di campioni liquidi. E' inoltre compreso quanto altro occorre per dare l'opera finita. Con capacità di circa 1 4500 per n. 20 utenti. euro (duemilaseicentonovanta/40)	cad	2'690,40
Nr. 167 24.02.008* .001	Fornitura e posa in opera di pietrame grezzo per vespai drenaggi. Fornitura e posa in opera di pietrame grezzo per formazione di vespai o drenaggi, compresi gli scariolamenti a mano fino a 15 m di distanza dal punto di scarico del materiale, nonché la fornitura in opera di ghiaietto per la regolarizzazione della superficie. Per esterni euro (sessantacinque/15)	m ³	65,15
Nr. 168 27.09.012* .003	Sistema a circolazione forzata per la produzione di a.c.s. con collettore solare ed accumulo separati. Composto da circuito solare completo di collettore, gruppo pompe e sicurezza. La pompa di circolazione è attivata da un computer solare che gestisce le temperature del collettore solare, dell'accumulo e l'eventuale intervento della caldaia. Il serbatoio verticale ha integrati due scambiatori di calore (serpentine), quello inferiore utilizzato dal circuito solare e quello superiore per il riscaldamento ausiliario. E' inoltre compreso quant'altro occorre per dare il lavoro finito e funzionante a regola d'arte. Superficie solare lorda: 6,44 m ² ; volume di accumulo 500 l euro (cinquemilaottocentocinquantanove/07)	cad	5'859,07
Nr. 169 27.10.001* .003	Recuperatore di calore del tipo autonomo ad installazione orizzontale, per ridurre la dispersione energetica negli impianti ove è prevista l'introduzione dell'aria esterna di rinnovo, consentendo un notevole risparmio energetico, costituito essenzialmente da: -sezione ventilante di mandata e aspirazione con n° 2 ventilatori centrifughi a doppia aspirazione pale avanti direttamente accoppiati al motore elettrico, a rotore esterno, monofase 230V/50 Hz, isolamento in Classe F, completi di supporti antivibranti; - recuperatore di calore del tipo statico aria-aria a flussi incrociati, piastre in alluminio e telaio di contenimento in alluminio opportunamente sigillato, bacinella di raccolta condensa in acciaio con tubo di scarico; - filtri in poliestere Classe G4; - pennellature rivestite con isolamento termo-acustico di spessore 10 mm; E' inoltre compreso quanto altro occorre per dare il lavoro finito e funzionante a regola d'arte. Portata d'aria 1500 m ³ /h euro (duemilacentoottantadue/49)	cad	2'182,49
Nr. 170 27.10.003* .001	Pannello di controllo recuperatore di calore euro (settanta/61)	cad	70,61
Nr. 171 27.12.011* .003	Caldaia murale per solo riscaldamento, a temperatura scorrevole da 10 a 90°C con recupero del calore latente di condensazione, conforme alle normative e direttive vigenti; costituita da: - camera di combustione e scambiatore di calore a più ranghi in tubi lisci di acciaio inossidabile AISI 316 T; - collettore fumi con raccolta condensa e sifone di scarico; - separatore d'aria automatico e valvola di sicurezza; - bruciatore ceramico premiscelato modulante pressurizzato a fiamma rovescia a bassissime emissioni di NOx e CO; - accensione elettronica a ionizzazione; - ventilatore a velocità variabile; - pompa di circolazione a velocità variabile; - quadro di comando e controllo a microprocessore con regolatore PI (proporzionale + integrale) a temperatura fissa o variabile con compensazione climatica esterna, controllo preparazione acqua calda sanitaria con priorità, segnalazione alfanumerica stato di funzionamento e anomalie su display a cristalli liquidi, protezione automatica antigelo e antigrippaggio, funzione		

COMMITTENTE:

Num.Ord. TARIFFA	DESCRIZIONE DELL'ARTICOLO	unità di misura	P R E Z Z O UNITARIO
	antilegionella; - mantello in lamiera d'acciaio zincata e verniciata a fuoco; - collegamenti diametro 80 mm per adduzione aria comburente e scarico gas combusti; - dima di montaggio e raccordi a compressione per il collegamento all' impianto; Provvisto di marcatura CE. E' inoltre compreso quanto altro occorre per dare il lavoro finito e funzionante a regola d'arte. CARATTERISTICHE DI FUNZIONAMENTO: Possibilità di funzionamento sia a metano che a GPL tramite l'installazione di un apposito KIT GPL per la trasformazione. CARATTERISTICHE TECNICHE: - Regolazione bruciatore: modulazione continua - Tenore di CO2= 9 %; - Emissioni di NOx= 12 ppm; - Emissioni di CO= 11 ppm Potenza termica nominale al focolare: 31,5 KW. euro (tremilatrentatre/62)	cad	3'033,62
Nr. 172 27.15.001* .003	Modulo fotovoltaico in silicio monocristallino o policristallino o amorfo avente potenza di picco variabile con le seguenti caratteristiche tecniche: - resistenza impatto grandine 24 mm a 80 km/h; - tensione massima di sistema 600 V; - garanzia potenza = 80% 25 anni. Fornito e posto in opera completo di inverter, struttura di supporto, quadri elettrici, centrale di controllo, cavi elettrici e quant'altro occorre per dare il lavoro finito; sono esclusi la progettazione e gli oneri amministrativi. Per potenza pannelli da 10,1 fino a 20 KWp. euro (millesecentotrentatre/61)	kWp	1'633,61
Nr. 173 NP05	Fornitura e posa in opera di cancelli scorrevoli in acciaio zincato e verniciato dell'altezza di m 2.25, completi di guide, meccanismi e serrature euro (ottocentocinquanta/00)	m	850,00
Nr. 174 NP06	Parete esterna con sistema a secco dello spessore di cm 25. Parete esterna composta da doppia lastra di cartongesso sul lato interno, freno vapore, pannello in lana di roccia dello spessore di cm 8, interposta lastra di cartongesso, secondo pannello in lana di roccia dello spessore di cm 12, lastra cementizia esterna. euro (centoventi/00)	m2	120,00
Nr. 175 NP07	Pacchetto di copertura a secco. Sistema di copertura composto da lastra di cartongesso interna, pannello in lana di roccia cm 5, intercapedine non ventilata, pannello sandwich esterno cm 15 con lana di roccia. euro (settanta/00)	m2	70,00
Nr. 176 NP08	Facciate continue in vetro. Pareti vetrate ed infissi composti da telai in alluminio a montanti e traversi e doppio vetro mm 8+6. Sono compresi i meccanismi delle aperture, le strutture metalliche di supporto e quant'altro necessario a rendere l'opera finita a perfetta regola d'arte euro (trecento/00)	m2	300,00
Nr. 177 NP09	Schermatura di facciate con lamiera stirata o microforata, o in alternativa tessuti metallici. Fornitura e posa in opera di schermature complete di strutture di sostegno e quanto altro occorre per dare l'opera finita euro (cento/00)	m2	100,00
Nr. 178 NP10	Sauna. Installazione di sauna finlandese dimensioni cm 180*120. Fornitura e posa euro (dodicimila/00)	cadauno	12'000,00
Nr. 179 NP13	Fornitura e montaggio di strutture per l'arrampicata sportiva. Strutture per arrampicata sportiva (boulder e speed) realizzate con struttura portante in tubi e giunti, pareti in pannelli fibrorinforzati cui verranno fissate le prese. Sono compresi la struttura, i pannelli, le prese, la sigillatura dei giunti in corrispondenza delle pareti per le strutture addossate all'edificio e quanto altro necessario a rendere l'opera finita e utilizzabile euro (quattrocentocinquanta/00)	m2	450,00
Nr. 180 NP19	Balastra o ringhiera realizzata con profilo in alluminio estruso (dimensioni indicative mm 80 x 125), fissato alla carpenteria metallica e annegato nel pavimento. Il profilo comprende specifici accessori, dette "pinze", che permettono l'allineamento, la messa a piombo ed il fissaggio dei pannelli di vetro. Il parapetto risulterà completamente trasparente, senza ulteriori parti metalliche visibili. Il sistema sopra descritto è adatto per accogliere lastre di vetro stratificato, di spessore variabile in funzione della destinazione d'uso e delle normative di riferimento. Per resistenza alla spinta di 3 kN/m utilizzare idoneo profilo e doppio vetro con spessore minimo 10+10 o vetro stratificato con spessore minimo di 21.52 mm sottoposto a idoneo trattamento termico e stratificato con plastico class 3. Il profilo di fissaggio sarà completato e ricoperto tramite appositi carter realizzati con estrusi di alluminio disponibili in diversi colori e completi di guarnizione. Fornitura e posa, sistema con certificazione euro (quattrocentocinquanta/00)	m	450,00
Nr. 181 NP20	Tribune prefabbricate, realizzate mediante assemblaggio di telai in tubolari ed angolari zincati a caldo. Fornitura e posa di n° 3 strutture con posti a sedere su panchette fissate al piano sottostante. La prima fila appoggia i piedi sul piano d'imposta. Scale di smistamento e di accesso laterali. Piani di calpestio antiscivolo. Alzate dei gradoni munite di battipiede. Corrimano realizzati in tubolare antinfortunistico. Caratteristiche tecnico/dimensionali: parapetti su tre lati inclusi; distanza tra piano di calpestio e seduta cm 45; spazio di passaggio in ogni gradone cm 45; dislivello tra sedute successive cm 40; larghezza scale di smistamento cm 60; altezza parapetti dal piano di calpestio cm 101; portata tribune 400 kg/mq; capienza delle tre tribune 26 posti, 26 posti e 18 posti, disposti come da progetto architettonico euro (sedicimila/00)	a corpo	16'000,00

COMMITTENTE:

Num.Ord. TARIFFA	DESCRIZIONE DELL'ARTICOLO	unità di misura	P R E Z Z O UNITARIO
Nr. 182 NP21	Lavori di sistemazione e livellamento del terreno per raccordare le quote e le pendenze con gli altri sub-interventi di progetto. Sono compresi i costi dei rilievi necessari alla verifica in situ delle quote euro (millesecioottantanove/25)	a corpo	1'689,25
Nr. 183 NP22	Controparete esterna per rivestimento dell'area boulder con lastra cementizia analoga a quella di finitura del pacchetto di cui alla voce NP06 euro (quaranta/00)	m2	40,00
Nr. 184 NPE 001	Fornitura e posa in opera di corpo illuminante led 9W 945 lm 4000°K IP65 (tipo Disano Orma 1847 o similare). Cad euro (settanta/00)	cad	70,00
Nr. 185 NPE 002	Fornitura e posa in opera di corpo illuminante led 18W 1350 lm 4000°K IP40 classe II (tipo Fosnova Slim Lex 5 o similare). Cad euro (cinquantaotto/00)	cad	58,00
Nr. 186 NPE 003	Fornitura e posa in opera di corpo illuminante led 51W 6000 lm 4000°K IP66 Classe II (tipo Gewiss Smart 3 o similare). Cad euro (centotrenta/00)	cad	130,00
Nr. 187 NPE 004	Fornitura e posa in opera di corpo illuminante led 33W 3500 lm 4000°K IP40 classe II (tipo Disano Led Panel 744 o similare). Cad euro (centocinquanta/00)	cad	150,00
Nr. 188 NPE 005	Fornitura e posa in opera di corpo illuminante led 200W 22000 lm 4000°K IP66 classe II simmetrico 60° (tipo Disano Astro Led o similare). Cad euro (seicentonovanta/00)	cad	690,00
Nr. 189 NPE 006	Fornitura e posa in opera di corpo illuminante led 39W 4900 lm 4000°K IP66 classe II (tipo Disano Mini Rodio 1999 o similare). Cad euro (centotrenta/00)	cad	130,00
Nr. 190 NPE 007	Fornitura e posa in opera di plafoniera in emergenza autonomia 1h IP65 classe II 450 lm. (tipo Linergy Cristal Evo o similare) euro (centodieci/00)	cad	110,00
Nr. 191 NPE 008	Fornitura e posa in opera di plafoniera in emergenza autonomia 1h IP65 classe II 730 lm. (tipo Linergy Cristal Evo o similare) euro (duecentoquattordici/00)	cad	214,00
Nr. 192 NPE 009	Fornitura e posa in opera di allaccio utenza monofase o trifase fino a 16A. Sono compresi: la quota parte delle canalizzazioni, dei cavi, degli accessori e delle eventuali opere murarie a partire dal quadro o dalla dorsale. E' inoltre compreso quanto altro occorre per dare il lavoro finito. Cad. euro (quaranta/00)	cad	40,00
Nr. 193 NPE 010	Fornitura e posa in opera di interruttore luci con sensore di presenza. Sono compresi: la quota parte delle canalizzazioni, dei cavi, degli accessori e delle eventuali opere murarie a partire dal quadro o dalla dorsale. E' inoltre compreso quanto altro occorre per dare il lavoro finito. Cad. euro (centocinquanta/00)	cad	150,00
Nr. 194 NPE 011	Fornitura e posa in opera di sistema ottico acustico per segnalazione allarme WC disabili. Sono compresi: il sistema di segnalazione ottico-acustico, il pulsante di tacitazione, il tirante, la quota parte dei cavi e delle canalizzazioni, gli accessori e le eventuali opere murarie. E' inoltre compreso quanto altro occorre per dare il lavoro finito. Cad. euro (centosessanta/00)	cad	160,00
Nr. 195 NPE 012	Fornitura e posa in opera di pulsante per sgancio di emergenza a lancio di corrente con lampada di segnalazione dello stato. Sono compresi: la custodia con vetro frangibile, il pulsante la quota parte delle canalizzazioni, dei cavi, degli accessori e delle eventuali opere murarie a partire dal quadro o dalla dorsale. E' inoltre compreso quanto altro occorre per dare il lavoro finito. Cad. euro (centotrenta/00)	cad	130,00
Nr. 196 NPE 013	Fornitura e posa in opera di cavo FG17 1x1,5mmq (secondo designazione CPR). Al metro. euro (uno/70)	m	1,70
Nr. 197 NPE 014	Fornitura e posa in opera di cavo FG17 1x2,5mmq (secondo designazione CPR). Al metro. euro (due/20)	m	2,20
Nr. 198 NPE 015	Fornitura e posa in opera di cavo FG17 1x25mmq (secondo designazione CPR). Al metro. euro (cinque/20)	m	5,20

COMMITTENTE:

Num.Ord. TARIFFA	DESCRIZIONE DELL'ARTICOLO	unità di misura	P R E Z Z O UNITARIO
Nr. 199 NPE 016	Fornitura e posa in opera di cavo FG16OM16 5x4mmq (secondo designazione CPR). Al metro. euro (cinque/00)	m	5,00
Nr. 200 NPE 019	Fornitura e posa in opera di cavo FG16M16 25mmq (secondo designazione CPR). Al metro. euro (sei/50)	m	6,50
Nr. 201 NPE 023	Fornitura e posa in opera di corpo illuminante led 27W 3000 lm 4000°K IP66 Classe II (tipo Gewiss Smart 3 o similare). Cad euro (cento/00)	cad	100,00
Nr. 202 NPE 024	Fornitura e posa in opera di cavo FG16M16 16mmq (secondo designazione CPR). Al metro. euro (cinque/10)	m	5,10
Nr. 203 NPE 025	Fornitura e posa in opera di cavo FG16OM16 3x4mmq (secondo designazione CPR). Al metro. euro (tre/40)	m	3,40
Nr. 204 NPE 026	Fornitura e posa in opera di cavo FG16OM16 5x10mmq (secondo designazione CPR). Al metro euro (otto/30)	m	8,30
Nr. 205 NPE 027	Fornitura e posa in opera di corpo illuminante led 35W 4000 lm 4000°K IP65 (tipo Disano Vega 1264 o similare). Cad euro (centoundici/00)	cad	111,00
Nr. 206 NPE 038	Fornitura e posa in opera di diffusore acustico per allarme sonoro P=10W. Sono compresi gli oneri per il montaggi, la quota parte del cavo e del tubo fino all'amplificatore e gli accessori. Cad euro (duecento/00)	cad	200,00
Nr. 207 NPM01	Raccordo di transizione polietilene/metallo, filettato, di tipo curvo. Acqua: PFA PN.16 - GAS MOP = 5 bar (S5) - DN 15 (3/4") euro (centotrenta/00)	cadauno	130,00
Nr. 208 NPM02	Fornitura e posa in opera vaso di espansione solare, capacità 50 litri euro (duecento/00)	cadauno	200,00
Nr. 209 NPM03	Fornitura e posa in opera canna fumaria in acciaio inox concentrica 80/100 per scarico caldaia da portare a tetto (circa 8 mt) sono compresi i pezzi speciali, lo staffaggio e quanto occorre per dare il lavoro finito e a regola d'arte. euro (trecento/00)	a corpo	300,00
Nr. 210 NPM04	<p>Fornitura e posa in opera LOVATO T_FAST-IE 60 O SIMILARE è un modulo di produzione istantanea di acqua calda sanitaria con regolazione elettronica e scambiatore a piastre saldobrasate in acciaio inox, che trova vasto utilizzo nell'abbinamento ad accumuli inerziali (puffer).</p> <p>La regolazione della temperatura dell'acqua calda sanitaria (secondario) avviene modulando la portata del fluido vettore primario tramite circolatore ad alta efficienza a portata variabile comandato dal regolatore elettronico MFWC (controllo PWM)</p> <p>Il sistema, grazie alle basse temperature necessarie nel primario, trova ottimo utilizzo in impianti solari termici ed in impianti di riscaldamento a bassa temperatura.</p> <p>Disponibile un kit di ricircolo acqua calda sanitaria.</p> <p>Valvola miscelatrice a 3 vie circuito primario: stabilizza la temperatura in ingresso (funzione ideale nel periodo estivo, dove il sistema è integrato con pannelli solari).</p> <ul style="list-style-type: none"> • Acqua calda solo quando c'è richiesta, senza stoccaggio in grossi accumuli • Erogazione nominale ACS 60 l/min • Rese elevate grazie allo scambiatore a piastre in acciaio sovradimensionato • Riduzione massima della stagnazione dell'acqua con conseguente abbassamento del rischio legionella • Possibilità di installare il ricircolo sanitario • Circolatore primario ad alta efficienza • Installazione rapida e facilità di manutenzione • Combinabile con qualsiasi generatore di calore • Completo di isolamento termico in EPP nero 40 g/l. <p>Portata massima mandata primario 3.600 l/h Portata massima uscita secondario (ACS) 3.200 l/h ?P 0,8 bar Set temperatura ACS 45-55 °C</p>		

COMMITTENTE:

Num.Ord. TARIFFA	DESCRIZIONE DELL'ARTICOLO	unità di misura	PREZZO UNITARIO
	Pressione massima di esercizio 6 bar Alimentazione elettrica 230 V AC 132 W Portata minima produzione ACS / ON 5±0,3 l/min Portata minima intervento ACS / OFF 5±0,3 l/min Misuratore di portata / temperatura ACS VFS 5÷100 l/min Superficie scambio scambiatore a piastre 3,0 m ² Ingombro max. (BxHxP) 475X835X226 mm Circolatore del kit ricircolo sanitario WILO YONOS PARA Z 15/7.0 PWM2 Comprensivo di Kit Ricircolo LOVATO t fast - ie- 60 e tutto quanto occorre per dare il lavoro finito e a regola d'arte euro (tremilatrecentocinquantaquattro/00)	a corpo	3'354,00
Nr. 211 NPM05	Collettori preassemblati cromati in cassetta con derivazioni per acqua fredda e per acqua calda. Corpo collettore in ottone cromato, asta vitone in ottone, vitone in ottone, tenute idrauliche in EPDM, manopola in ABS, staffe di fissaggio in acciaio inox. Cassetta in ABS, dimensioni utili 320 x 250 mm, profondità 90 mm. Fluido impiego acqua potabile. Pressione massima di esercizio 10 bar. Campo di temperatura 5-100°C. Attacchi principali 3/4 F x M. Attacchi derivazioni 1/2" euro (centocinquanta/00)	cad	150,00
Nr. 212 NPM06	Fornitura e posa in opera UNITA' ROOF-TOP A POMPA DI CALORE A DOPPIA TESTA VENTILANTE CON SISTEMA DI RECUPERO Unità Rooftop ad alta efficienza conforme ai requisiti Reg. 2016/2281 - ErP2021: s = 185% - s _c = 140% Unità configurazione RFE- RTA: Versione con camera di miscela a 3 serrande, free-cooling fino al 50% della portata nominale. Doppia testa ventilante Cavi quadro elettrico numerati Quadro con ventilazione forzata Controllo sequenza fasi Valvole di espansione elettroniche Batteria Esterna con trattamento Idrofilico Reti protezione batterie Ventilatori Condensazione a magneti permanenti EC Free-cooling sensibile, fino ad un massimo del 50% della portata nominale; Recupero termodinamico attivo Ventilatori di mandata a magneti permanenti EC Pressostato filtri Portata aria: 15.000 m ³ /h Potenza frigorifera totale/sensibile: 84.3/63.9 kW (T esterna: 35°C/50% - T ripresa: 27°C/47%) – EER compressori: 4,67 Potenza termica: 84.6 kW (T esterna: 7°C/87% - Tripresa: 20°C/41%) - COP compressori: 5,08 Dimensioni L x P x H = 4400 x 2240 x 2100 Compreso pannello di controllo remoto e quanto altro occorre per dare il lavoro finito e a regola d'arte euro (trentacinquemila/00)	a corpo	35'000,00
Nr. 213 NPM07	Fornitura e posa in opera di condotte metalliche forate ad alta induzione a sezione circolare in acciaio zincato a caldo con procedimento tipo "sendzmir" copertura 200gr/mq: costruzione di tipo calandrato con giunzione longitudinale saldata al laser e cartella trasversale per l'accoppiamento dei moduli. Lunghezza standard degli elementi 1250 mm. Sono compresi collari per ancoraggio delle condotte fondelli di chiusura ed accessori per l'assemblaggio delle stesse Ø 500 mm euro (centoventi/00) Fermo, 03/07/2020 Il Tecnico	m	120,00

COMMITTENTE: