

**ALLEGATO “B”**

al contratto Rep. 1674/2023 dell'01/02/2023



# Comune di Fermo

## Provincia di Fermo

Via Mazzini, 4 - 63900 Fermo

### RIQUALIFICAZIONE URBANA - SOCIALE - CULTURALE LIDO TRE ARCHI

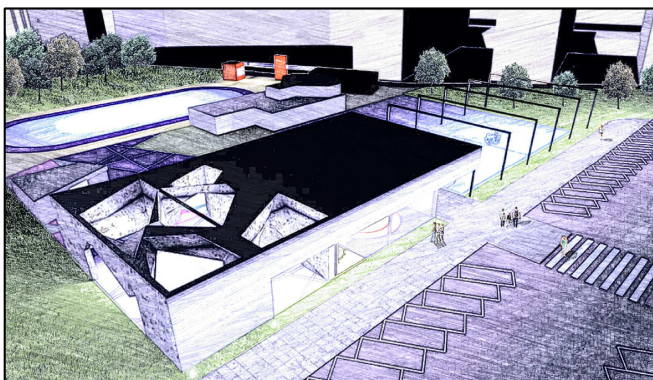

**PROGETTO ESECUTIVO**

C.U.P.: F67J18000000001

**ELABORATO:**

**G.03**

Rev. 03

**OGGETTO:**

***Intervento E) - Adeguamento infrastrutture  
(interventi di nuova costruzione) -  
Sub-intervento E3- CENTRO SPORTIVO***

**ELENCO PREZZI UNITARI**

**Progettazione:**

- UTC: Ing. Marco Iuvalè  
Ing. Francesco Orsini  
Ing. Marzia Buonfigli  
- Ing. Ada Mecozzi  
- Studio Paci  
- ATLANTICO S.R.L.

- ETA PROGETTI Studio Associato  
- Dott. Agr. Nicola Marziali

**Scala:**

**Data:** Ottobre 2022

**Il RUP:**

Ing. Mauro Fortuna

**Il Dirigente:**

Dott. Alessandro Paccapelo

# ELENCO PREZZI

**OGGETTO:** Riqualficazione urbana-sociale-culturale Lido Tre Archi  
Sub intervento E3 - Palestra e strutture arrampicata sportiva

**COMMITTENTE:** Comune di Fermo

Data, 28/10/2022

**IL TECNICO**

Num.Ord. TARIFFA	DESCRIZIONE DELL'ARTICOLO	unità di misura	PREZZO UNITARIO
Nr. 1 02.01.001*	Scavo di sbancamento con uso di mezzi meccanici. Scavo di sbancamento eseguito con uso di mezzi meccanici di materie di qualsiasi natura e consistenza, asciutte, bagnate o melmose, esclusa la roccia da mina ma compresi i trovanti rocciosi ed i relitti di muratura fino a m³ 0,50, compreso lo spianamento e la configurazione del fondo anche se a gradoni e l'eventuale profilatura di pareti, scarpate e simili. Sono inoltre compresi: il deflusso dell'eventuale acqua presente fino ad un battente massimo di cm 20; la demolizione delle normali sovrastrutture, tipo pavimentazioni stradali o simili; il taglio di alberi e cespugli, l'estirpazione di ceppaie. Sono compresi: l'onere per il carico in alto, la movimentazione nell'ambito del cantiere dei materiali provenienti dagli scavi ed il relativo carico su automezzo meccanico. Sono da computarsi a parte le eventuali opere di protezione (sbatacchiature) ed il trasporto a discarica con i relativi oneri. E' inoltre compreso quanto altro occorre per dare l'opera finita. <b>euro (nove/43)</b>	m³	9,43
Nr. 2 03.01.002* .001	Massetto di calcestruzzo vibrato non armato. Massetto di calcestruzzo vibrato, non armato, confezionato con inerti di sabbia e pietrisco o ghiaia o pietrisco di frantoio, con idonea proporzione granulometrica, dosato con q.li 3,00 di cemento tipo 325 per m³ reso, dato in opera rifinito con lisciatura o frattazzatura a cemento. E' inoltre compreso quanto altro occorre per dare l'opera finita. Per spessori fino a cm 7. <b>euro (ventitre/24)</b>	m²	23,24
Nr. 3 03.01.007.00 2	Drenaggio eseguito con ghiaia o pietrisco. Drenaggio eseguito con ghiaia di fiume lavata o pietrisco di cava, di pezzatura mista da mm 15 a mm 40-50 entro cavi. E' compreso l'assettamento con pestello meccanico. E' inoltre compreso quanto altro occorre per dare l'opera finita. Con pietrisco di cava. <b>euro (trenta/36)</b>	m³	30,36
Nr. 4 03.01.012* .001	Vespaio aerato con casseri a perdere. Realizzazione di vespaio aerato con casseri a perdere in materiale plastico riciclato montati a secco e autobloccati in modo da formare un insieme di volte facenti corpo unico con le travi e/o i cordoli. Nel prezzo sono compresi: la fornitura e posa in opera dei casseri a perdere; la fornitura e posa in opera di rete elettrosaldata diam mm. 5 maglia 20x20 con sovrapposizione dei fogli di cm. 10; la fornitura e posa in opera di calcestruzzo cementizio Rck 25 MPa per il getto dei casseri e la realizzazione di soletta superiore di cm. 4. Nel prezzo non è compreso: la realizzazione della base di appoggio dei casseri da realizzarsi in base ai carichi; i tubi in PVC e le griglie di collegamento del vespaio con l'esterno. Misurazione netta tra i cordoli o travi. Altezza casseri cm 13 circa <b>euro (quarantadue/06)</b>	m²	42,06
Nr. 5 03.02.024* .002	Pareti divisorie in lastre di cartongesso dello spessore di 12,5 mm fissate mediante viti autoperforanti ad una struttura costituita da profilati in lamiera di acciaio zincato da 0,6 mm con montanti ad interasse di 600 mm e guide al pavimento e soffitto fissate alle strutture, compresa la formazione degli spigoli vivi, retinati o sporgenti, la rete per la stuccatura dei giunti, la stuccatura dei giunti e la sigillatura l'attacco con il soffitto con nastro vinilico monoadesivo e la formazione di eventuali vani porta e vani finestra, con i contorni dotati di profilati metallici per il fissaggio dei serramenti. Con due lastre di cartongesso su entrambi i lati della parete <b>euro (settantanove/20)</b>	m²	79,20
Nr. 6 03.03.001* .003	Calcestruzzi a prestazione garantita. Fornitura e posa in opera di calcestruzzo durevole a prestazione garantita secondo la normativa vigente, preconfezionato con aggregati di varie pezzature atte ad assicurare un assortimento granulometrico adeguato con diametro massimo dell'aggregato 32 mm e classe di consistenza S4. E' compreso nel prezzo: il trasporto dalla centrale di produzione con autobetoniera, disponibilità dell'autobetoniera per lo scarico, ogni altro onere e magistero per dare i conglomerati eseguiti a regola d'arte. Sono escluse le armature metalliche, le cassaforme e il pompaggio da compensarsi con prezzi a parte. E' escluso l'onere dei controlli in corso d'opera in conformità alle prescrizioni indicate nelle Norme Tecniche per le costruzioni. Rck 15 Mpa <b>euro (centosessantauno/10)</b>	m³	161,10
Nr. 7 03.03.002* .001	Classe di esposizione XC1 - corrosione indotta da carbonatazione - ambiente asciutto o permanentemente bagnato (rapporto a/cmax inferiore a 0,6). Fornitura e posa in opera di calcestruzzo durevole a prestazione garantita secondo la normativa vigente, preconfezionato con aggregati di varie pezzature atte ad assicurare un assortimento granulometrico adeguato con diametro massimo dell'aggregato 32 mm e classe di consistenza S4. E' compreso nel prezzo: il trasporto dalla centrale di produzione con autobetoniera, disponibilità dell'autobetoniera per lo scarico, ogni altro onere e magistero per dare i conglomerati eseguiti a regola d'arte. Sono escluse le armature metalliche, le cassaforme e il pompaggio da compensarsi con prezzi a parte. E' escluso l'onere dei controlli in corso d'opera in conformità alle prescrizioni indicate nelle Norme Tecniche per le costruzioni. Rck 30 Mpa <b>euro (centoottantadue/78)</b>	m³	182,78
Nr. 8 03.03.003* .001	Classe di esposizione XC2 - corrosione indotta da carbonatazione - ambiente bagnato, raramente asciutto (rapporto a/cmax inferiore a 0,6). Fornitura e posa in opera di calcestruzzo durevole a prestazione garantita secondo la normativa vigente, preconfezionato con aggregati di varie pezzature atte ad assicurare un assortimento granulometrico adeguato con diametro massimo dell'aggregato 32 mm e classe di consistenza S4. E' compreso nel prezzo: il trasporto dalla centrale di produzione con autobetoniera, disponibilità dell'autobetoniera per lo scarico, ogni altro onere e magistero per dare i conglomerati eseguiti a regola d'arte. Sono escluse le armature metalliche, le cassaforme e il pompaggio da compensarsi con prezzi a parte. E' escluso l'onere dei controlli in corso d'opera in conformità alle prescrizioni indicate nelle Norme Tecniche per le costruzioni. Rck 30 Mpa <b>euro (centoottantatre/13)</b>	m³	183,13
Nr. 9 03.03.012* .001	Classe di esposizione XF1 - attacco dei cicli gelo/disgelo con o senza sali disgelanti - con moderata saturazione d'acqua, in assenza di agente disgelante (rapporto a/cmax inferiore a 0,50). Fornitura e posa in opera di calcestruzzo durevole a prestazione garantita secondo la normativa vigente, preconfezionato con aggregati di varie pezzature atte ad assicurare un assortimento granulometrico adeguato con diametro massimo dell'aggregato 32 mm e classe di consistenza S4. E' compreso nel prezzo: il trasporto dalla centrale di produzione con autobetoniera, disponibilità dell'autobetoniera per lo scarico, ogni altro onere e magistero per dare i conglomerati eseguiti a regola d'arte. Sono escluse le armature metalliche, le cassaforme e il pompaggio da compensarsi con prezzi a parte. E' escluso l'onere dei controlli in corso d'opera in conformità alle prescrizioni indicate nelle Norme Tecniche per le costruzioni. Rck 40 Mpa <b>euro (duecentodiciassette/25)</b>	m³	217,25

Num.Ord. TARIFFA	DESCRIZIONE DELL'ARTICOLO	unità di misura	P R E Z Z O UNITARIO
Nr. 10 03.03.020* .001	Casseforme. Fornitura e posa in opera di casseforme e delle relative armature di sostegno fino ad una altezza netta di m. 3,50 dal piano di appoggio. Sono compresi: montaggio, puntelli, morsetti, chiodi, legature e accessori vari, l'impiego di idonei disarmanti, controventature, disarmo, pulitura, allontanamento e accatastamento del materiale utilizzato. E' inoltre compreso quant'altro occorre per dare il lavoro finito in opera a perfetta regola d'arte. La misurazione è eseguita calcolando la superficie dei casseri a diretto contatto con il conglomerato cementizio. Per muri di sostegno e fondazioni quali plinti, travi rovesce, cordoli, platee etc. <b>euro (ventiotto/67)</b>	m <sup>2</sup>	28,67
Nr. 11 03.04.003*	Rete in acciaio elettrosaldato. Rete in acciaio elettrosaldato a maglia quadrata di qualsiasi diametro, fornita e posta in opera. Sono compresi: il taglio; la sagomatura; la piegatura della rete; le legature con filo di ferro ricotto e gli sfridi. E' inoltre compreso quanto altro occorre per dare l'opera finita. <b>euro (due/64)</b>	kg	2,64
Nr. 12 06.01.009*	INTONACO DI CEMENTO RETINATO A DUE STRATI. Fornitura e posa in opera di intonaco di cemento retinato a due strati eseguito su superfici piane o curve, verticali ed orizzontali, costituito dal primo strato, di spessore medio mm 10, di malta cementizia con interposta rete di filo di ferro, di peso non minore di Kg 0,750 per m; dal secondo strato, di spessore medio mm 5, di malta fina a ql 5,00 di cemento per m di sabbia, compresa increspata di malta cementizia. E' compreso quanto occorre per dare l'opera finita. <b>euro (trentaquattro/91)</b>	m <sup>2</sup>	34,91
Nr. 13 06.02.005* .003	Rivestimento con piastrelle di gres porcellanato. Fornitura e posa in opera di rivestimento di pareti con piastrelle di gres porcellanato su intonaco, questo escluso. Sono compresi: il collante o la malta cementizia; la stuccatura dei giunti con cemento bianco o colorato; i pezzi speciali; i terminali; gli zoccoli; la pulitura anche con acido. E' inoltre compreso quanto altro occorre per dare l'opera finita. Piastrelle in gres porcellanato, dimensioni 30x30 cm, antigelivo, unicolore neutro (Con collante e mano di primer). <b>euro (quarantaotto/00)</b>	m <sup>2</sup>	48,00
Nr. 14 06.03.004* .008	Fornitura e posa in opera di soglie, davanzali, mensole, riquadri di porte e finestre. Fornitura e posa in opera di soglie, davanzali, mensole, riquadri di porte e finestre per uno spessore della lastra fino a cm 4 (pietra, marmo, etc.), compreso: stuccatura e stilatura dei giunti, con malta cementizia; compreso fissaggio di eventuali zanche di ancoraggio e fori per bocchette, ripristino della muratura e dell'intonaco nelle zone adiacenti alla posa, esclusi ponteggi esterni, ma compresi ponti di servizio, anche esterni, mobili e non; il tutto per dare il titolo compiuto e finito a regola d'arte. Marmo Travertino spessore 3 cm. <b>euro (duecentosettantasei/22)</b>	m <sup>2</sup>	276,22
Nr. 15 06.04.008* .001	Pavimento in gres porcellanato. Pavimento in gres porcellanato, per interni o per esterni, posato con malta di allettamento o mastici adesivi compresi, fornito e posto in opera. Sono compresi: la pulitura, a posa ultimata, con segatura; la suggellatura dei giunti. E' inoltre compreso quanto altro occorre per dare l'opera finita. Piastrelle delle dimensioni di cm 10x20 e 20x20 con malta di allettamento. <b>euro (quarantatre/10)</b>	m <sup>2</sup>	43,10
Nr. 16 06.04.023*	Pavimento in vinile eterogeneo. Pavimento in vinile multistrato costituito da uno strato superiore di usura dello spessore di circa mm. 0,7 a base di PVC puro rinforzato da uno strato di fibra di vetro su base di schiuma sempre in PVC. La pigmentazione deve essere conglobata nella gomma in modo da non venire alterata in corrispondenza dello strato di usura. Lo strato superiore di usura deve essere lucido e leggermente goffrato e privo di micro cavità in modo da garantire la massima igiene e facilità di manutenzione. Fornito e posto in opera su idoneo massetto di sottofondo, computato a parte, e fissato con idonei collanti, previa rasatura con livellante imputrescibile. E' compreso quanto altro occorre per dare l'opera finita. <b>euro (quarantauno/76)</b>	m <sup>2</sup>	41,76
Nr. 17 06.04.025* .002	Pavimentazione per esterni in masselli di cls, autobloccanti. Pavimentazione per esterni in masselli in cls, autobloccanti, forniti e posti in opera su idoneo strato di sabbia o di ghiaia, compresi. Sono compresi: la costipazione con piastra vibrante; la sigillatura con sabbia fina. E' inoltre compreso quanto altro occorre per dare l'opera finita. E' escluso il massetto di sottofondo da computarsi a parte. Con masselli rettangolari con smusso (24x12 circa, spessore cm 6). <b>euro (ventisei/96)</b>	m <sup>2</sup>	26,96
Nr. 18 06.06.006* .005	Fornitura e posa in opera di zoccolini battiscopa in legno, PVC, vinile o gomma. Fornitura e posa in opera di zoccolini battiscopa in legno, PVC, vinile o gomma, di qualsiasi tipo, per qualsiasi sezione, con colla e chiodi di acciaio su sottofondo già predisposto compreso taglio, formazione quartabuoni, ripresa delle mantelline, stuccatura e pulizia accurata; il tutto per dare il titolo compiuto e finito a regola d'arte In PVC, vinile o gomma, in rotoli, flessibile altezza 8 -10 cm circa. <b>euro (quattordici/04)</b>	m	14,04
Nr. 19 07.04.012.00 1	Controsoffitto o controparete in cartongesso e fibra minerale. Controsoffitto o controparete costituito da un pannello composto da una lastra di gesso cartonato dello spessore di mm 13, una barriera al vapore in lamiera di alluminio ed un pannello in fibra minerale della densità di Kg/m <sup>3</sup> 75, dello spessore di cm 3. Posto in opera con struttura metallica in profilati di acciaio zincato fissati al soprastante solaio oppure ancorato alla parete con adeguati supporti e/o collanti. Il tutto fornito e posto in opera. E' inoltre compreso quanto altro occorre per dare l'opera finita. Pannelli a soffitto con barriera al vapore. <b>euro (centoquattro/44)</b>	m <sup>2</sup>	104,44
Nr. 20 07.04.012.00 2	idem c.s. ...a soffitto senza barriera al vapore. <b>euro (novantaquattro/51)</b>	m <sup>2</sup>	94,51
Nr. 21 08.01.001* .002	Pluviali in lamiera zincata. Pluviali in lamiera zincata a sezione quadrata o circolare, forniti e posti in opera. Sono compresi: le saldature; i gomiti; le staffe poste ad interasse non superiore a m 1,50; le legature; l'imbuto di attacco al canale di gronda; la verniciatura a doppio strato di vernice ad olio, bianca e colore, previa spalmatura di minio. E' inoltre compreso quanto altro occorre per dare l'opera finita. Della sezione di cm 8x8 o diametro mm 80, spessore mm 8/10. <b>euro (ventidue/41)</b>	m	22,41
Nr. 22	Canale di gronda in lamiera zincata. Canale di gronda, liscio o sagomato, in lamiera di ferro zincata, fornito e posto in opera. Sono		

Num.Ord. TARIFFA	DESCRIZIONE DELL'ARTICOLO	unità di misura	PREZZO UNITARIO
08.01.002* .003	compresi: l'onere per la formazione di giunti e sovrapposizioni chiodate a doppia fila di ribattini di rame e saldatura a stagno; le scossaline; le staffe di ferro; le cicogne murate e chiodate, poste ad interasse non superiore a m 1,00, legate con filo di ferro zincato; la verniciatura a doppio strato di vernice ad olio, bianca e colore, previa spalmatura di minio. E' inoltre compreso quanto altro occorre per dare l'opera finita. Dello spessore di mm 8/10, sviluppo cm 50. <b>euro (trentanove/02)</b>	m	39,02
Nr. 23 08.01.009* .001	Scossaline in acciaio zincato. Scossaline in acciaio zincato dello sviluppo minimo di mm 200 con una piegatura ad angolo, fornite e poste in opera. Sono comprese: le chiodature; le saldature; le opere murarie; la verniciatura a doppio strato di vernice ad olio bianca e colore previa spalmatura di minio. E' inoltre compreso quanto altro occorre per dare l'opera finita. Lamiere con spessore 6/10 mm. <b>euro (settantauno/02)</b>	m <sup>2</sup>	71,02
Nr. 24 09.01.008* .001	Porte in legno rivestito in laminato . Porte in legno tamburate, tipo standard e fuori standard, con struttura cellulare interna a nido d'ape con maglia esagonale, intelaiatura perimetrale in legno di Abete e pannelli fibrolegnosi di spessore 4 mm, battente con spalla, completa di mostre da mm 10x70, telaio ad imbotte fino mm 110 con guarnizione di battuta in gomma antirumore, fornite e poste in opera. Sono comprese: le cerniere anuba in acciaio da mm 14; la serratura; la maniglia in alluminio anodizzato ; gli eventuali vetri, ove occorrenti. E' inoltre compreso quanto altro occorre per dare l'opera finita. E' esclusa la fornitura e posa in opera del controltaio, il trasporto e la posizione ai piani della porta stessa. Ad una anta, misure standard (dimensioni luce netta cm 75- 80-90 x 210). <b>euro (quattrocentoquarantasette/40)</b>	cad	447,40
Nr. 25 09.01.010* .001	Controtelai per porte in legno. Controtelai in legno di Abete per porte, completi di catene di controvento e grappe di fissaggio, forniti. Posa in opera e opere murarie escluse. Per larghezza del controltaio fino a mm 85. <b>euro (sessantadue/91)</b>	cad	62,91
Nr. 26 09.01.010* .002	idem c.s. ...escluse. Per la larghezza del controltaio da mm 86 fino a mm 100. <b>euro (settantauno/76)</b>	cad	71,76
Nr. 27 09.02.006* .001	Ad un'anta, dimensioni standard cm 80/90 x 210 <b>euro (milleseicentottantauno/85)</b>	cad	1'671,85
Nr. 28 09.03.001.00 1	Finestre, porte-finestra e porte interne in alluminio. Infisso per finestre, porte-finestra e porte di alluminio per interno con profilati della sezione minima di mm 45 e dello spessore minimo di mm 1,2 rifinito con finitura ossidata anodicamente a 15 micron, fornito e posto in opera. Sono compresi: le guarnizioni; gli apparecchi di manovra; i fermavetri a scatto; le cerniere; le squadrette di alluminio; le maniglie in alluminio fuso; la serratura a scrocco o a tre chiavi per le porte. E' inoltre compreso quanto altro occorre per dare l'opera finita. E' esclusa la fornitura e posa del controltaio e del tamponamento opaco o trasparente. Compenso base per specchiature fisse <b>euro (duecentottantaotto/02)</b>	m <sup>2</sup>	288,02
Nr. 29 09.04.011.00 1	Infissi in pvc Compenso per maniglione antipanico con chiave e maniglia (anta max 130 cm di larghezza) Per un anta. <b>euro (duecentonovantasei/40)</b>	cad	296,40
Nr. 30 09.06.006* .008	Vetrato termoacustiche isolanti. Vetrato termoacustiche isolanti composte da due lastre incolori ed intercapedine variabile. Fornite e poste in opera su infisso di legno, di ferro, di plastica o di alluminio. Sono compresi: la sigillatura esterna con silicone o la guarnizione in gomma con eventuale collante; la pulitura; gli sfridi. E' inoltre compreso quanto altro occorre per dare l'opera finita. Misurazione minima m <sup>2</sup> 0,40 (sovrapprezzo per obliqui +30% - sovrapprezzo per achi +50% - sovrapprezzo per oblò + 100%) Esclusi oneri di movimentazione in cantiere con autogru o manuale necessario per lastre di peso > 30 kg Vetro camera mm 8/9-15-8/9 (Ug=2,7 W/m2K) <b>euro (centocinquantadue/15)</b>	m <sup>2</sup>	152,15
Nr. 31 11.01.001.00 4	Strutture in acciaio profilati semplici. Manufatti in acciaio per travi e pilastri in profilati laminati a caldo della Serie IPE, IPN, HEA, HEB, HEM, UPN, forniti e posti in opera in conformità alle norme vigenti. Sono compresi: le piastre di attacco e di irrigidimento; il taglio a misura; le forature; le flange; la bullonatura (con bulloni di qualsiasi classe) o saldatura; etc. E' inoltre compreso quanto altro occorre per dare l'opera finita. Sono esclusi i trattamenti protettivi e le verniciature che verranno computati a parte. In acciaio S355 classe di esecuzione EXC3 <b>euro (cinque/04)</b>	kg	5,04
Nr. 32 11.01.003.00 4	Strutture in acciaio in profilati composti saldati. Manufatti in acciaio per travi e pilastri realizzati con accoppiamenti saldati di piatti in lamiera di acciaio, forniti e posti in opera in conformità alle norme vigenti. Sono compresi: le piastre di attacco, i fazzoletti di irrigidimento; il taglio a misura; le forature; le flange; la bullonatura (con bulloni di qualsiasi classe) o saldatura; etc.. E' inoltre compreso quanto altro occorre per dare l'opera finita. Sono esclusi i trattamenti protettivi e le verniciature che verranno computati a parte. In acciaio S355 classe di esecuzione EXC3 <b>euro (cinque/30)</b>	kg	5,30
Nr. 33 11.01.004.00 4	Strutture in acciaio per travi e pilastri in profilati tubolari. Manufatti in acciaio per travi e colonne, realizzati in profilati tubolari di qualsiasi sezione, laminati a caldo, forniti e posti in opera in conformità alle norme vigenti. Sono compresi: le piastre di base e di attacco; il taglio a misura; le forature; le flange; la bullonatura (con bulloni di qualsiasi classe di classe minima) o saldatura; etc. E' inoltre compreso quanto altro occorre per dare l'opera finita. Non sono inclusi i trattamenti protettivi e le verniciature che verranno computati a parte. Tubolari senza saldatura, in acciaio S355 classe di esecuzione EXC3 <b>euro (sei/49)</b>	kg	6,49
Nr. 34 11.01.004.01 2	idem c.s. ...l'opera finita. Sono esclusi i trattamenti protettivi e le verniciature che verranno computati a parte. Tubolari per travature reticolari, in acciaio S355 classe di esecuzione EXC3 <b>euro (sei/68)</b>	kg	6,68
Nr. 35	Ancoraggio di fondazione. Fornitura di tirafondi per l'ancoraggio dei pilastri alle fondazioni, realizzati mediante barre tonde di		

Num.Ord. TARIFFA	DESCRIZIONE DELL'ARTICOLO	unità di misura	PREZZO UNITARIO
11.01.011	acciaio di qualsiasi diametro e qualsiasi qualità, filettati in testa per una adeguata lunghezza, e dotati di un sistema di aggiramento al calcestruzzo realizzato in uno dei seguenti modi: - ganci ricavati con ripiegatura dei tirafondi impegnati su barrotti in ferro tondo; - piastre in ferro piatto saldate all'estremità inferiore dei tirafondi; - barre in profilati UPN o HE collegate all'estremità inferiore dei tirafondi. Sono compresi: la contropiastra a perdere da utilizzare come dima per il posizionamento dei tirafondi; i dadi; gli spessori di aggiustaggio per la piombatura del pilastro. E' inoltre compreso quanto altro occorre per dare i tirafondi finiti. <b>euro (cinque/52)</b>	kg	5,52
Nr. 36 11.02.009	Mano intermedia di epossivinilico. Mano intermedia di epossivinilico da realizzare in officina o a terra in cantiere, spessore 30/40 micron. <b>euro (centosessantasette/31)</b>	1000kg	167,31
Nr. 37 11.02.010	Seconda mano a finire di epossivinilico o poliuretano. Seconda mano a finire di epossivinilico o poliuretano da realizzare in opera, dopo avere effettuato gli opportuni ritocchi con una mano di zinco e di epossivinilico sulle superfici saldate o abrase durante le operazioni di montaggio, spessore 40/50 micron. <b>euro (centosessantasette/31)</b>	1000kg	167,31
Nr. 38 11.02.011.00 1	Zincatura a caldo per immersione. Zincatura di opere in ferro con trattamento a fuoco mediante immersione in vasche contenenti zinco fuso alla temperatura di circa 500°C previo decappaggio, sciacquaggio, etc. e quanto altro occorre per dare il lavoro finito. Per immersione di strutture pesanti. <b>euro (zero/81)</b>	kg	0,81
Nr. 39 11.02.011.00 4	idem c.s. ...immersione di lamiere e tubi leggeri. <b>euro (uno/05)</b>	kg	1,05
Nr. 40 11.03.001	Solai eseguiti in lamiera zincata presso-piegata. Solai realizzati in lamiera zincata presso-piegata o da una serie di tegoli in acciaio zincato ad intradosso piano con sagoma ottenuta mediante la profilatura a freddo, collaboranti con un sovrastante getto di calcestruzzo armato, forniti e posti in opera. Sono compresi: l'esecuzione dei necessari punti di saldatura alla struttura portante, eseguiti con chiodi sparati o viti autofilettanti; il fissaggio di ogni tegolo o pannello in corrispondenza degli appoggi. E' inoltre compreso quanto altro occorre per dare l'opera finita. Sono esclusi il calcestruzzo e i relativi ferri di armatura che saranno computati a parte. <b>euro (tre/82)</b>	kg	3,82
Nr. 41 12.01.007	Tinteggiatura con pittura a base di silicati di potassio. Tinteggiatura con pittura a base di silicati di potassio e pigmenti selezionati, per esterni, eseguita a qualsiasi altezza, a due strati in tinta unica chiara su intonaco civile esterno. Preparazione del supporto mediante spazzolatura con raschietto e spazzola di saggina per eliminare corpi estranei quali grumi, scabrosità, bolle, alveoli, difetti di vibrazione, con stuccatura di crepe e cavillature, per ottenere omogeneità e continuità delle superfici da imbiancare e tinteggiare. Imprimitura ad uno strato di isolante a base di resine acriliche all'acqua dato a pennello. Ciclo di pittura con pittura a base di silicati, costituito da strato di fondo dato a pennello e strato di finitura dato a rullo. Sono compresi: le scale; i cavalletti; la pulitura ad opera ultimata. E' inoltre compreso quanto altro occorre per dare l'opera finita. <b>euro (diciotto/34)</b>	m <sup>2</sup>	18,34
Nr. 42 12.01.008	Compenso alla tinteggiatura con pittura a base di silicati di potassio per uno strato in più dato a rullo. <b>euro (sette/99)</b>	m <sup>2</sup>	7,99
Nr. 43 12.01.015.00 2	Pittura a base di resine acriliche. Pittura a base di resine acriliche in alifatico tipo Pliolite di tipo normale pigmentato in tinta unica chiara, su intonaco civile o calcestruzzo a vista, eseguita a qualsiasi altezza, sia all'interno che all'esterno. Preparazione del supporto mediante spazzolatura con raschietto e spazzola di saggina per eliminare corpi estranei, quali grumi, scabrosità, bolle, alveoli, difetti di vibrazione, con stuccatura di crepe e cavillature, per ottenere omogeneità e continuità delle superfici da imbiancare e tinteggiare. Imprimitura con uno strato di resina tipo in solvente diluita ed applicata a pennello. Ciclo di pittura costituito da strato di fondo e di finitura, con pittura a base di resine acriliche in alifatico Pliolite, di tipo normale liscia in consistenza normale, date a pennello. Sono compresi: le scale; i cavalletti; i ponteggi provvisori interni; la pulitura ad opera ultimata. E' inoltre compreso quanto altro occorre per dare l'opera finita. A due strati di pittura con cariche di quarzo micronizzate o ventilate. <b>euro (diciassette/46)</b>	m <sup>2</sup>	17,46
Nr. 44 13.03.006* .007	Radiatori in acciaio, tipo a tubi verticali lisci, altezze fino a mm 2500, colore bianco. Corpi scaldanti costituiti da radiatori con tubi verticali di acciaio con altezza da mm 200 a mm 2500, verniciati a polveri epossidiche con colore base bianco, completi di mensole di sostegno, viti e tasselli, opere murarie per il fissaggio, conteggiati per kW di emissione termica determinata secondo la vigente normativa. Altezza massima del radiatore: H (mm). Altezza massima del radiatore mm 900. <b>euro (duecentotrentasette/28)</b>	Kw	237,28
Nr. 45 13.03.013* .001	Allaccio di radiatore dal collettore di distribuzione oppure dalla rete principale di distribuzione. Allaccio di radiatore (in ghisa, alluminio o acciaio) dal collettore di distribuzione oppure dalla rete di distribuzione principale, costituito da coppia di valvole in ottone cromato (detentore e valvola ad angolo con manopola), valvolina di sfogo aria manuale in ottone cromato, tubazioni di rame o di ferro di diametro adeguato rivestite con guaina isolante di spessore e conducibilità tali da rispettare le vigenti norme di legge, con riduzione dello spessore al 30% per installazione all'interno di locali riscaldati, comprensivo di raccordi, accessori necessari al montaggio. Sono esclusi il collettore di distribuzione e la rete principale. Per allaccio. <b>euro (duecentosessantasei/58)</b>	cad	266,58
Nr. 46 13.03.013* .002	idem c.s. ...rete principale. Maggiorazione per valvola termostatica. <b>euro (trentatre/79)</b>	cad	33,79
Nr. 47 13.09.014* .003	Giunti dielettrici isolanti per interrompere la continuità elettrica di tubazioni. Giunti isolanti per interrompere la continuità elettrica di tubazioni al fine di preservare le stesse da fenomeni di corrosione dovuti a differenze di potenziale. Attacchi filettati fino al DN 80, attacchi a saldare per diametri maggiori. Diametro nominale 25 (1") PN = 10.		



Num.Ord. TARIFFA	DESCRIZIONE DELL'ARTICOLO	unità di misura	P R E Z Z O UNITARIO
	<b>euro (quarantasette/34)</b>	cad	47,34
Nr. 48 13.14.015* .004	Dosatore idrodinamico proporzionale di polifosfati per acqua, PN 8, attacchi filettati. Dosatore idrodinamico proporzionale di polifosfati per acqua idoneo per evitare la precipitazione di calcio e magnesio, costituito da testata in bronzo e coppa trasparente PN8, attacchi filettati. Diametro nominale: DN (mm). Portata nominale: Q (m <sup>3</sup> /h). Volume di acqua trattata: V (m <sup>3</sup> ). DN 32 (1"1/4) Q = 4,5 V = 130.		
	<b>euro (quattrocentocinquantaquattro/70)</b>	cad	454,70
Nr. 49 13.15.007* .003	Tubazioni in acciaio zincato conteggiate a metro lineare eseguite all'interno di centrali tecnologiche. Tubazioni in acciaio zincato conteggiate a metro lineare, eseguite all'interno di locali tecnici e bagni, tipo FM serie leggera, comprensive di vite e manicotto, pezzi speciali zincati, materiale di tenuta, esecuzione di staffaggi in profilati. Diametro nominale: DN (mm). Diametro esterno x spessore: D x s (mm). Peso a metro lineare: P (Kg/m). DN = mm 20 (3/4") D x s = 26,9 x 2,30 P = 1,40.		
	<b>euro (quarantasette/09)</b>	m	47,09
Nr. 50 13.15.007* .005	idem c.s. ...= mm 32 (1"1/4) D x s = 42,4 x 2,90 P = 2,85.		
Nr. 51 13.15.013* .002	Staffaggi di sostegno per tubazioni da realizzare in profilati di acciaio nero o zincato. Staffaggi di sostegno per tubazioni da realizzare in profilati di ferro vario, opportunamente sagomati, da conteggiare a Kg, comprensivi di materiale di fissaggio, verniciatura con doppia mano di antiruggine ed il fissaggio. Staffaggi in acciaio zincato.		
	<b>euro (undici/12)</b>	kg	11,12
Nr. 52 13.15.014* .006	Tubazioni di rame nudo per fluidi e gas, conteggiate a metro lineare. Tubazioni di rame nudo fornito in rotoli fino al diametro 22 x 1,5 e in barre per diametri e spessori maggiori, conteggiate a metro lineare, per distribuzione di fluidi e gas in pressione con giunzioni a raccordi meccanici o a saldare, comprensive di pezzi speciali, materiale per giunzioni, esecuzione di staffaggi in profilati. Diametro esterno per spessore: D x s (mm). Peso a metro lineare: P (Kg/m). D x s = 22 x 1,0 P = 0,59 Kg/m (tubo in rotoli).		
	<b>euro (ventiotto/03)</b>	m	28,03
Nr. 53 13.15.014* .009	idem c.s. ...s = 28 x 1,5 P = 1,12 Kg/m (tubo in barre).		
Nr. 54 13.15.024* .006	Tubazioni in pead per fluidi in pressione, PN 16, conteggiate a metro lineare per linee interrato. Tubazioni in polietilene ad alta densità, colore nero, conteggiate a metro lineare, per condotte interrato in pressione (acquedotti, irrigazione, impianti idrici antincendio), PN 16, prodotte secondo normativa vigente, giunzioni a manicotto oppure con saldatura di testa, comprensive di pezzi speciali, materiale per giunzioni. Diametro esterno x spessore: D x s (mm). Sono escluse le opere di scavo, reinterro e pavimentazione. D x s = 63 x 8,7.		
	<b>euro (diciotto/63)</b>	m	18,63
Nr. 55 13.15.025* .003	Tubazioni in pead per gas, serie S 5, conteggiate a metro lineare per linee interrato. Tubazioni in polietilene ad alta densità, colore nero, conteggiate a metro lineare, per condotte interrato di distribuzione gas combustibili, prodotte secondo normativa vigente, giunzioni a manicotto oppure con saldatura di testa, comprensive di pezzi speciali, materiale per giunzione. Diametro esterno x spessore: D x s (mm). Sono escluse le opere di scavo, reinterro e pavimentazione. D x s = 32 x 3,0.		
	<b>euro (nove/86)</b>	m	9,86
Nr. 56 13.15.029* .003	Tubazioni di scarico insonorizzate, giunti a innesto, conteggiate a metro lineare, per condotte staffate verticali o orizzontali interne. Tubazioni insonorizzate, per condotte di scarico posate con staffaggi in verticale o orizzontale all'interno di fabbricati, con giunzioni a innesto, costituite in plastica pesante, particolarmente indicata per conferire al tubo caratteristiche di elevata fonoassorbenza ed insonorizzazione dei rumori diffusi. Il costo del tubo a metro lineare comprende la fornitura e posa in opera, i pezzi speciali insonorizzati, gli staffaggi. Diametro x spessore: D x s (mm). D x s = 100 x 5,3.		
	<b>euro (settantaquattro/16)</b>	m	74,16
Nr. 57 13.15.049.00 2	Tubo multistrato con un'anima di alluminio saldato a sovrapposizione in senso longitudinale, in cui sono coestrusi all'interno e all'esterno due strati di polietilene PE-RT. Tutti gli strati sono uniti tra loro in modo durevole per mezzo di uno strato adesivo intermedio. Il PE è un polietilene con una resistenza maggiorata alle alte temperature, conforme alla norma UNI 10954- 1, conteggiato a metro lineare, adatto per utilizzo sanitario e riscaldamento, comprensivo di pezzi speciali, materiale di tenuta e quant'altro per il perfetto funzionamento con esecuzione secondo la buona regola dell'arte. Diametro nominale: DN (mm). Diametro esterno x spessore: D x s (mm). DN = mm 16 Dxs = 16 x 2		
	<b>euro (ventiquattro/69)</b>	m	24,69
Nr. 58 13.15.049.00 5	idem c.s. ...= mm 25 Dxs = 25 x 2,5		
Nr. 59 13.15.049.00 6	idem c.s. ...= mm 32 Dxs = 32 x 3		
	<b>euro (trentauno/99)</b>	m	31,99
Nr. 60 13.16.002* .004	Isolante per tubazioni in guaina di polietilene estruso, per fluidi caldi e freddi da 8° a 102°C, spessore mm 9. Isolante per tubazioni costituito da guaina flessibile in polietilene estruso espanso a cellule chiuse, coefficiente di conducibilità termica a 40°C non superiore a 0,041 W/m <sup>2</sup> , classe 1 di reazione al fuoco, campo d'impiego da +8° a +102°C, spessore mm 9, comprensivo di eventuale collante e nastro coprigiunto. L'isolante è conteggiato per metro lineare di tubo compreso le curve. Valvole ed accessori non vengono rivestiti. Spessore dell'isolante: s (mm). Diametro esterno del tubo da isolare: D (mm). s x D = 9 x 28 (3/4").		
	<b>euro (quattro/76)</b>	m	4,76
Nr. 61 13.16.002*	idem c.s. ...9 x 42 (1"1/4).		
	<b>euro (cinque/31)</b>	m	5,31



Num.Ord. TARIFFA	DESCRIZIONE DELL'ARTICOLO	unità di misura	PREZZO UNITARIO
.006 Nr. 62 13.16.006* .001	<p>Isolante per tubazioni in guaina o lastre di elastomero estruso, per fluidi caldi e freddi da 8° a 108°C, spessore 100% a norma di legge. Isolante per tubazioni, valvole ed accessori costituito da guaina flessibile o lastra in elastomero sintetico estruso a cellule chiuse, coefficiente di conducibilità termica a 40°C non superiore a 0,040 W/m<sup>2</sup>, classe 1 di reazione al fuoco, campo di impiego da +8° a +108°C, spessori conformi alle vigenti norme di contenimento dei consumi energetici (100% dello spessore per tubazioni correnti all'esterno o in locali non riscaldati), compreso l'eventuale collante, gli sfridi ed il nastro adesivo. L'isolante è conteggiato per metro lineare compreso le curve quando è costituito da guaina flessibile o per metro quadro di superficie esterna quando è costituito da lastra. L'isolamento di valvole, curve, pezzi speciali ed accessori rivestiti con lastra è conteggiato con il doppio della superficie esterna. Spessore dell'isolante: s (mm). Diametro esterno del tubo da isolare: D (mm). s x D = 19 x 18 (3/8").</p> <p><b>euro (otto/04)</b></p>	m	8,04
Nr. 63 13.16.006* .002	<p>idem c.s. ...D = 34 x 22 (1/2").</p> <p><b>euro (sedici/13)</b></p>	m	16,13
Nr. 64 13.16.006* .003	<p>idem c.s. ...D = 34 x 28 (3/4").</p> <p><b>euro (diciassette/01)</b></p>	m	17,01
Nr. 65 13.16.006* .004	<p>idem c.s. ...D = 34 x 35 (1").</p> <p><b>euro (diciotto/10)</b></p>	m	18,10
Nr. 66 13.16.046* .002	<p>Isolante termico in fibra di vetro per rivestimento esterno di canalizzazioni di distribuzione aria. Isolante termico in fibra di vetro, conducibilità termica a 40°C non superiore a 0,036 W/ m<sup>2</sup>, classe 1 di reazione al fuoco, confezionato in materassino il cui lato esterno è fissato su foglio di alluminio retinato che ha la funzione di protezione meccanica e di barriera al vapore, particolarmente indicato per il rivestimento termico esterno di canali per l'aria calda e fredda. Spessore mm 50.</p> <p><b>euro (quarantasei/22)</b></p>	m <sup>2</sup>	46,22
Nr. 67 13.16.047* .002	<p>Rivestimenti di canalizzazioni di distribuzione aria con lamiera in acciaio zincato o alluminio. Rivestimento per canali di distribuzione aria realizzato con lamierino di acciaio zincato o alluminio con spessori da mm 0,6 a mm 0,8, idoneo per proteggere dagli agenti atmosferici l'isolamento termico dei canali. Le giunzioni del rivestimento devono essere sigillate con opportuno mastice affinché sia garantita l'impermeabilità all'acqua. Rivestimento in alluminio.</p> <p><b>euro (settantacinque/36)</b></p>	m <sup>2</sup>	75,36
Nr. 68 13.17.001* .001	<p>Valvola automatica a galleggiante o a dischi igroscopici per sfogo aria da impianti idraulici. Valvola automatica per sfogo aria da impianti idraulici, PN 10, temperatura massima 115°C, costituita da corpo in ottone stampato, otturatore in gomma al silicone, galleggiante in resina, completa di rubinetto automatico di isolamento. Per grandi capacità di sfogo la valvola è PN 16 con corpo in ghisa e galleggiante in acciaio inox. Per radiatori la valvola può essere a galleggiante PN 10 o a dischi igroscopici. Diametro nominale: DN. DN = 10 (3/8"), PN 10, ottone stampato.</p> <p><b>euro (ventitre/02)</b></p>	cad	23,02
Nr. 69 13.17.003* .001	<p>Valvola di sicurezza a membrana, qualificata e tarata ISPESL, per impianti termici. Valvola di sicurezza a membrana, qualificata e tarata ISPESL, sovrappressione di apertura minore del 10%, scarto di chiusura minore del 20%. Tarature standard: 2,25 - 2,5 - 2,7 - 3 - 3,5 - 4 - 4,5 - 5 - 5,4 - 6 bar. Diametro nominale = 15 (1/2" x 3/4").</p> <p><b>euro (ottantaquattro/28)</b></p>	cad	84,28
Nr. 70 13.17.008* .001	<p>Gruppo di riempimento per impianti, completo di rubinetto, valvola di ritegno e manometro. Gruppo riempimento impianto completo di rubinetto di intercettazione, filtro, valvola di ritegno e manometro. DN 15 (1/2").</p> <p><b>euro (centoquattro/21)</b></p>	cad	104,21
Nr. 71 13.17.011* .007	<p>Collettore complanare di distribuzione per impianti a 2 tubi. Collettore complanare di distribuzione per impianti di riscaldamento a 2 tubi con attacchi laterali, completo di raccordi per tubi di rame o polietilene. Attacchi principali: A (3/4", 1"). Derivazioni laterali: D (1/2"). A = 1" D = 1/2" 8 + 8.</p> <p><b>euro (duecentosettantacinque/31)</b></p>	cad	275,31
Nr. 72 13.17.015* .002	<p>Cassetta con sportello per alloggiamento collettore per montaggio ad incasso nel muro. Cassetta di alloggiamento collettore in lamiera di acciaio, per montaggio ad incasso nel muro completa di coperchio. Dimensioni Altezza x Larghezza x Profondità: H x L x P (mm). H x L x P = 515 x 252 x 80.</p> <p><b>euro (centodieci/63)</b></p>	cad	102,63
Nr. 73 13.17.017* .005	<p>Vaso di espansione chiuso con membrana atossica per impianti idrosanitari. Vaso di espansione chiuso con membrana atossica ed intercambiabile per impianti idrosanitari, per capacità fino a 25 litri, collaudato ISPESL per capacità oltre 25 litri e completo di valvola di sicurezza e manometro. Pressione max di esercizio non inferiore a 8 bar. Diametro attacco: D (mm). Capacità = 1 24, D = 20 (3/4").</p> <p><b>euro (sessantaotto/41)</b></p>	cad	68,41
Nr. 74 13.18.001* .002	<p>Valvola di intercettazione a sfera, passaggio totale, PN 25-64. Valvola di intercettazione a sfera, passaggio totale, tipo pesante, attacchi filettati, corpo e sfera in ottone con guarnizioni in PTFE, idonea per fluidi da -20° C a +180° C. DN = 15 (1/2"), PN = 64.</p> <p><b>euro (diciannove/57)</b></p>	cad	19,57
Nr. 75 13.18.001* .003	<p>idem c.s. ...DN = 20 (3/4"), PN = 42.</p> <p><b>euro (ventitre/32)</b></p>	cad	23,32
Nr. 76 13.18.001* .004	<p>idem c.s. ...DN = 25 (1"), PN = 42.</p> <p><b>euro (ventinove/22)</b></p>	cad	29,22

Num.Ord. TARIFFA	DESCRIZIONE DELL'ARTICOLO	unità di misura	P R E Z Z O UNITARIO
Nr. 77 13.18.001* .005	idem c.s. ...DN = 32 (1"1/4), PN = 35. <b>euro (quaranta/57)</b>	cad	40,57
Nr. 78 13.18.016* .005	Valvola di ritegno con otturatore a molla, attacchi filettati, PN 20. Valvola di ritegno con otturatore a molla, installabile in qualunque posizione, attacchi filettati, idonea per liquidi e gas fino a +100°C con 20 bar e fino a +170°C con 7 bar. Diametro nominale 32 (1"1/4), PN = 20. <b>euro (cinquantatre/13)</b>	cad	53,13
Nr. 79 13.19.002* .002	Cronotermostato ambiente con doppio livello di temperatura selezionabile. Cronotermostato ambiente a regolazione ON - OFF, campo di regolazione 5/30°C, differenziale fisso inferiore a 1,0°C, possibilità di selezionare 2 livelli di temperatura, portata contatti superiore a 6 A a 250 V, alimentazione orologio a riserva di carica o a batteria. Sono esclusi i collegamenti elettrici. Con orologio programmatore settimanale. <b>euro (duecentocinque/73)</b>	cad	205,73
Nr. 80 13.20.002* .001	Manometro per acqua, aria e fluidi in genere, quadrante da mm 80. Manometro con attacco radiale da 3/8", D = mm 80, completo di riferimento pressione max a norme ISPESL. Scale disponibili: 1,6 - 2,5 - 4,0 - 6,0 - 10,0 - 16,0 bar. Manometro. <b>euro (ventisette/45)</b>	cad	27,45
Nr. 81 13.20.003* .001	Termometro per tubazioni e canalizzazioni con quadrante circolare e attacco posteriore ad immersione. Termometro bimetallico con quadrante circolare D = mm 80, attacco posteriore, pozzetto 1/2", idoneo per tubazioni d'acqua o canalizzazioni d'aria. Termometro con gambo da 50 mm, 0x/+120°C. <b>euro (venti/86)</b>	cad	20,86
Nr. 82 13.24.001* .004	Condotto flessibile non isolato per convogliamento aria, temperatura max 60°C. Condotto flessibile per convogliamento aria e fluidi gassosi, realizzato mediante spirale in acciaio armonico ricoperto da un tessuto in fibre di vetro impregnate di PVC, temperatura d'impiego da -10°C a +60°C. Diametro interno = mm 150. <b>euro (undici/35)</b>	m	11,35
Nr. 83 13.24.005* .002	Canalizzazioni di distribuzione aria con condotti rettangolari o circolari in acciaio zincato. Canalizzazioni per distribuzione dell'aria a sezione rettangolare o circolare realizzate in acciaio zincato con giunzioni a flangia, comprensive di pezzi speciali, guarnizioni di tenuta, bulloneria. Spessore minimo della lamiera 6/10 di mm per misure del lato max fino a mm 500, 8/ 10 di mm per misure da mm 501 a mm 1000, 10/10 di mm per misure da mm 1001 in poi è conteggiata per Kg di peso. Per quantitativi oltre i primi Kg 1000. <b>euro (nove/14)</b>	kg	9,14
Nr. 84 13.24.006* .003	Giunto antivibrante per canalizzazioni di distribuzione aria. Giunto antivibrante per canalizzazioni di aria realizzato con 2 flange fra cui è interposto un tessuto flessibile ed impermeabile all'aria con classe di reazione 1 al fuoco. Il giunto è conteggiato per metro lineare del perimetro. <b>euro (trentauno/81)</b>	kg	31,81
Nr. 85 13.24.009* .003	Bocchetta in alluminio con doppio ordine di alette regolabili e serranda di taratura. Bocchetta in alluminio con doppio ordine di alette regolabili, dimensioni max L x H = mm 1000 x mm 400, completa di serranda di taratura, conteggiata per dm <sup>2</sup> di superficie frontale lorda (i valori fra parentesi indicano le dimensioni in mm della bocchetta di riferimento). Da 5,5 a 8,5 dm <sup>2</sup> (400 x 200). <b>euro (otto/86)</b>	dm <sup>2</sup>	8,86
Nr. 86 13.24.012* .003	Bocchetta in alluminio con barre orizzontali fisse ed alette verticali posteriori regolabili. Bocchetta in alluminio con barre orizzontali fisse inclinate a 0 gradi oppure a 15 gradi, dimensioni max. L x H = mm 1500 x mm 200, completa di alette posteriori verticali orientabili, conteggiata per dm <sup>2</sup> di superficie frontale lorda (i valori fra parentesi indicano le dimensioni in mm della bocchetta di riferimento). Da 5,5 a 8,5 dm <sup>2</sup> (400 x 200). <b>euro (dieci/37)</b>	dm <sup>2</sup>	10,37
Nr. 87 13.24.020* .003	Bocchetta in acciaio per grandi portate con doppio ordine di alette regolabili. Bocchetta in acciaio zincato per grandi portate con doppio ordine di alette regolabili del tipo a profilo alare, dimensioni max L x H = mm 1200 x mm 600, conteggiate per dm <sup>2</sup> di superficie frontale lorda (i valori fra parentesi indicano le dimensioni in mm della bocchetta di riferimento). Da 20,0 a 30,0 dm <sup>2</sup> (600 x 400). <b>euro (cinque/98)</b>	dm <sup>2</sup>	5,98
Nr. 88 13.24.036* .002	Valvola regolabile di estrazione aria in plastica bianca per collegamento a condotto circolare. Valvola di ventilazione per l'estrazione dell'aria viziata dai locali normalmente destinati a servizi, realizzata in polipropilene bianco ed antistatico con collarino di fissaggio e vite di regolazione portata aria. Collare D = 150 mm. <b>euro (ventiquattro/54)</b>	cad	24,54
Nr. 89 13.24.041* .013	Serranda di regolazione circolare a pala unica in acciaio zincato. Serranda di regolazione circolare a pala unica in acciaio zincato, perni passanti su bussole in teflon, lunghezza mm 300 fino al diametro 300, lunghezza mm 400 per diametri maggiori, attacchi lisci fino al diametro 700, attacchi flangiati per diametri maggiori. Diametro = 500 L = 400. <b>euro (centoquaranta/78)</b>	cad	140,78
Nr. 90 13.24.041* .017	idem c.s. ...Diametro = 700 L = 400. <b>euro (centosettantauno/09)</b>	cad	171,09
Nr. 91 14.01.009*	Piletta di scarico. Piletta di scarico posta su pavimento, con coperchio in ottone del tipo pesante cromato, fissato a vite, con campana a bussola interamente ispezionabile, smontabile ed a tenuta stagna, del diametro utile di mm 100. E' inoltre compreso quanto altro occorre per dare il lavoro finito e funzionante. <b>euro (quarantaotto/86)</b>	cad	48,86

Num.Ord. TARIFFA	DESCRIZIONE DELL'ARTICOLO	unità di misura	P R E Z Z O UNITARIO
Nr. 92 14.02.002* .003	Lavabo in porcellana vetrificata. Lavabo in porcellana vetrificata (vitreous-china), installato su due mensole a sbalzo in ghisa smaltata, completo di fori per la rubinetteria, collegato allo scarico ed alle tubazioni d'adduzione d'acqua calda e fredda, fornito e posto in opera. Sono compresi: la piletta; lo scarico automatico a pistone; il sifone a bottiglia; i flessibili a parete, corredati del relativo rosone in ottone cromato del tipo pesante; i relativi morsetti, bulloni, viti cromate, etc; l'assistenza muraria. E' inoltre compreso quanto altro occorre per dare il lavoro finito. Sono esclusi: la rubinetteria; le tubazioni di allaccio e di scarico. Delle dimensioni di cm 61 e 58x47 con tolleranze in meno o in più di cm 2. <b>euro (centocinquantatre/55)</b>	cad	153,55
Nr. 93 14.02.008* .003	Vaso igienico in porcellana vetrificata. Vaso igienico in porcellana vetrificata (vitreous-china) del tipo ad aspirazione o a cacciata con scarico a pavimento o a parete, fornito e posto in opera. Sono compresi: l'allettamento sul pavimento con cemento; il relativo fissaggio con viti e borchie d'acciaio cromato; le relative guarnizioni; il sedile ed il coperchio di buona qualità; l'assistenza muraria. E' inoltre compreso quanto altro occorre per dare il lavoro finito. E' esclusa la cassetta di scarico che verrà computata a parte. A sbalzo o sospeso a parete. <b>euro (trecentoventiotto/79)</b>	cad	328,79
Nr. 94 14.02.009*	Cassetta di scarico del tipo ad incasso. Cassetta di scarico per il lavaggio del vaso igienico, del tipo da incasso a parete (non in vista), realizzata a monoblocco con materiale plastico antiurto del tipo pesante, della capacità utile non inferiore a lt 10, fornita e posta in opera. Sono compresi: l'assistenza muraria; la predisposizione della superficie esterna per l'ancoraggio degli intonaci; la batteria interna a funzionamento silenzioso con possibilità di facile e completa ispezionabilità in ogni sua parte all'interno della parete dove è stata collocata; la sicurezza di scarico sul troppo pieno; il comando a maniglia o pulsante posto sulla parete esterna; il collegamento alla rete idrica esistente ed il tubo di raccordo al vaso. E' inoltre compreso quanto altro occorre per dare il lavoro finito. <b>euro (centoottantatre/87)</b>	cad	183,87
Nr. 95 14.02.022* .001	Piatto per doccia in porcellana vetrificata. Piatto per doccia in porcellana vetrificata, fornito e posto in opera, completo di piletta e griglia di scarico ad angolo, cromate, di raccordo alle tubazioni d'allaccio, con superficie antisdrucciolevole, da installare sopra pavimento a semincasso. E' compresa l'assistenza muraria. E' inoltre compreso quanto altro occorre per dare il lavoro finito. Sono esclusi: la rubinetteria; le tubazioni di allaccio e di scarico. Delle dimensioni standard di mercato di circa cm 75x75. <b>euro (centosettantatre/66)</b>	cad	173,66
Nr. 96 14.02.028* .001	Allaccio idrico e di scarico, e montaggio di apparecchi igienico-sanitari e rubinetterie forniti dalla stazione appaltante. Allaccio e montaggio di apparecchi igienico-sanitari all'interno di un locale. Sono compresi: la tubazione di scarico in polietilene ad alta densità fino alla colonna principale di scarico; la tubazione d'acciaio zincato FM o in polipropilene per distribuzione di acqua fredda e calda; il rivestimento delle tubazioni acqua calda con guaina isolante in materiale sintetico espanso classificato autoestinguente, spessore dell'isolante a norma di legge ridotto al 30% per l'installazione all'interno di locali riscaldati; la posa in opera dell'apparecchio sanitario e della relativa rubinetteria. E' inoltre compreso quanto altro occorre per dare il lavoro finito. Lavabo, lavamani. Diametro minimo della tubazione di scarico mm 40 - diametro minimo della tubazione di adduzione acqua calda e fredda mm 15 (1/2"). <b>euro (trecentoquarantasette/00)</b>	cad	347,00
Nr. 97 14.02.028* .011	idem c.s. ...lavoro finito. Piatto doccia. Diametro minimo della tubazione di scarico mm 50 - diametro minimo della tubazione di adduzione acqua calda e fredda mm 15 (1/2"). <b>euro (duecentosettantadue/89)</b>	cad	272,89
Nr. 98 14.02.028* .013	idem c.s. ...lavoro finito. Vaso a cacciata. Diametro minimo della tubazione di scarico mm 110. <b>euro (duecentotrentaotto/97)</b>	cad	238,97
Nr. 99 14.02.028* .015	idem c.s. ...lavoro finito. Cassetta di scarico. Diametro minimo della tubazione di scarico mm 40 - diametro minimo della tubazione d'adduzione acqua calda e fredda mm 10 (3/8"). <b>euro (duecentocinquanta/98)</b>	cad	250,98
Nr. 100 14.06.010*	Specchio fisso. Fornitura e posa in opera di specchio fisso delle dimensioni 60x60 cm circa. E' compreso quanto altro occorre per dare il lavoro finito. <b>euro (centoottantaotto/49)</b>	cad	188,49
Nr. 101 15.01.001* .001	Punto luce e punto di comando sottotraccia esclusa la linea dorsale. Punto luce e punto di comando sottotraccia esclusa la linea dorsale, fornito e posto in opera. Sono compresi: le scatole di derivazione; i morsetti a mantello o con caratteristiche analoghe; i conduttori tipo FS17, con classe di reazione al fuoco Cca-s3,d1,a3, di sezione minima di fase e di terra pari a mm <sup>2</sup> 1,5; la scatola portafrutto incassata a muro; il frutto; la placca in materiale plastico o metallico; la tubazione in PVC autoestinguente incassata sotto intonaco. E' inoltre compreso quanto altro occorre per dare il lavoro finito. Punto luce comandato direttamente dal quadro o derivato (semplice). <b>euro (quarantacinque/16)</b>	cad	45,16
Nr. 102 15.01.001* .003	idem c.s. ...finito. Punto di comando (interruttore, pulsante, deviatore etc.). <b>euro (sessantauno/94)</b>	cad	61,94
Nr. 103 15.01.002* .001	Punto luce e punto di comando in vista esclusa la linea dorsale. Punto luce e punto di comando realizzati in vista esclusa la linea dorsale. Sono comprese: le scatole di derivazione in PVC autoestinguente; la tubazione rigida o canaletta di analogo materiale, posata in vista dalla linea dorsale; i conduttori tipo FS17, con classe di reazione al fuoco Cca-s3,d1,a3, di sezione minima di fase o di terra pari a mm <sup>2</sup> 1,5; le scatole portafrutto; il frutto; gli stop; le viti di fissaggio; i collari; le curve. E' inoltre compreso quanto altro occorre per dare il lavoro finito. Punto luce comandato direttamente dal quadro o derivato (semplice). <b>euro (cinquantasei/64)</b>	cad	56,64
Nr. 104 15.02.001*	Punto presa sottotraccia esclusa la linea dorsale. Punto presa sottotraccia esclusa la linea dorsale, fornito e posto in opera. Sono compresi: la scatola di derivazione incassata a muro; i morsetti di derivazione a mantello o con caratteristiche analoghe; i conduttori		

Num.Ord. TARIFFA	DESCRIZIONE DELL'ARTICOLO	unità di misura	P R E Z Z O UNITARIO
.001	tipo FS17, con classe di reazione al fuoco Cca-s3,d1,a3, di sezione minima di fase e di terra pari a mm <sup>2</sup> 2,5 (per prese fino a 16A), mm <sup>2</sup> 6 (per prese fino a 32A), per una lunghezza massima di m. 10,00 dalla derivazione della dorsale; la scatola portafrutto; il frutto; la placca in materiale plastico o metallico; la tubazione in PVC autoestinguente, incassata sotto intonaco. E' inoltre compreso quanto altro occorre per dare il lavoro finito. Per presa 2x10A/16A+T, o tipo UNEL. <b>euro (sessantasette/51)</b>	cad	67,51
Nr. 105 15.02.001* .005	idem c.s. ...finito. Per allaccio ventilconvettore o termostato. <b>euro (cinquanta/55)</b>	cad	50,55
Nr. 106 15.03.001*	Punto presa di servizio in traccia. Punto presa di servizio in traccia dal punto di smistamento di piano o di zona corrente sottotraccia o sottopavimento o all'interno di controsoffitti o pavimenti ispezionabili, su tubazioni e scatole in PVC autoestinguente, per una lunghezza massima di m. 10,00, utilizzabile per telefono, punto di chiamata di segnalazione, di TV, di amplificazione sonora, di allarme, per collegamento di segnali informatici EDP, etc, fornito e posto in opera. Sono compresi: le canalizzazioni; le scatole di derivazioni e terminali; il portafrutto, il tappo e la placca in PVC o metallica. E' inoltre compreso quanto altro occorre per dare il lavoro finito. Sono esclusi: i conduttori. <b>euro (quarantaquattro/92)</b>	cad	44,92
Nr. 107 15.03.019*	Incremento al punto presa di servizio per presa telefonica. Incremento al punto presa di servizio per presa telefonica. Sono compresi: il cavo telefonico fino al centralino; la quota relativa ai box di derivazione e del frutto unificato SIP. E' inoltre compreso quanto altro occorre per dare il lavoro finito. <b>euro (trentaotto/68)</b>	cad	38,68
Nr. 108 15.04.003* .010	Linea elettrica in cavo unipoalre flessibile isolato in EPR sotto guaina di PVC, conforme ai requisiti previsti dalla Normativa Europea Regolamento UE 305/2011 - Prodotti da Costruzione CPR, con classe di reazione al fuoco Cca-s1b,d1,a1, sigla di designazione FG16M16 0,6/1kV fornita e posta in opera. Sono compresi: l'installazione su tubazione in vista o incassata o su canale o su passerella o graffettata; le giunzioni a tenuta; i terminali. È inoltre compreso quanto altro occorre per dare il lavoro finito. Sono escluse: le canalizzazioni e le scatole di derivazione. 1x25 mm <sup>2</sup> <b>euro (otto/33)</b>	m	8,33
Nr. 109 15.04.003* .011	idem c.s. ...di derivazione. 1x16 mm <sup>2</sup> <b>euro (sei/04)</b>	m	6,04
Nr. 110 15.04.005* .005	Linea elettrica in cavo unipolare flessibile isolato con gomma speciale, conforme ai requisiti previsti dalla Normativa Europea Regolamento UE 305/2011 - Prodotti da Costruzione CPR, con classe di reazione al fuoco Cca-s1b,d1,a1, sigla di designazione FG17 450/750V fornita e posta in opera. Sono compresi: l'installazione su tubazione o canale incassati o in vista; le giunzioni ed i terminali. E' inoltre compreso quanto altro occorre per dare il lavoro finito. Sono esclusi: le canalizzazioni e le scatole di derivazione. 1x25 mm <sup>2</sup> <b>euro (otto/71)</b>	m	8,71
Nr. 111 15.04.005* .010	idem c.s. ...di derivazione. 1x2,5 mm <sup>2</sup> <b>euro (due/05)</b>	m	2,05
Nr. 112 15.04.005* .011	idem c.s. ...di derivazione. 1x1,5 mm <sup>2</sup> <b>euro (uno/16)</b>	m	1,16
Nr. 113 15.04.008* .016	Linea elettrica in cavo multipolare flessibile isolato in EPR sotto guaina di PVC, conforme ai requisiti previsti dalla Normativa Europea Regolamento UE 305/2011 - Prodotti da Costruzione CPR, con classe di reazione al fuoco Cca-s1b,d1,a1, sigla di designazione FG16OM16 0,6/1kV fornita e posta in opera (nei cavi quadripolari di sezione superiori a mm <sup>2</sup> 25, il 4° conduttore va considerato di sezione inferiore secondo quanto prescritto dalla normativa vigente). Sono compresi: l'installazione su tubazione in vista o incassata o su canale o su passerella o graffettata; le giunzioni a tenuta; i terminali. È inoltre compreso quanto altro occorre per dare il lavoro finito. Sono escluse: le canalizzazioni e le scatole di derivazione 5x10 mm <sup>2</sup> <b>euro (diciassette/58)</b>	m	17,58
Nr. 114 15.04.008* .024	idem c.s. ...di derivazione 5x4 mm <sup>2</sup> <b>euro (otto/41)</b>	m	8,41
Nr. 115 15.04.008* .026	idem c.s. ...di derivazione 3x4 mm <sup>2</sup> <b>euro (cinque/77)</b>	m	5,77
Nr. 116 15.05.001* .003	Tubazione flessibile in PVC autoestinguente serie pesante IMQ. Tubazione flessibile in PVC autoestinguente serie pesante IMQ, costruita secondo le norme EN 50086, EN 61386, classificazione 3321, fornita e posta in opera da incassare sotto traccia o sotto pavimento o all'interno di intercapedini, escluse le opere murarie di scasso e di ripristino della muratura, inclusi gli oneri relativi al fissaggio sulla traccia aperta ed al collegamento alla scatola di derivazione. E' inoltre compreso quanto altro occorre per dare il lavoro finito. Diametro esterno mm 25. <b>euro (tre/37)</b>	m	3,37
Nr. 117 15.05.001* .004	idem c.s. ...esterno mm 32. <b>euro (quattro/26)</b>	m	4,26
Nr. 118 15.05.002* .003	Tubo rigido pesante in PVC classificazione 4321. Tubo rigido filettabile in PVC autoestinguente, costruito secondo norme EN 50086, EN 61386, classificazione 4321 (1250N) fornito e posto in opera. Sono compresi: i giunti, i raccordi e le curve, ad attacco rigido, atti a garantire un grado di protezione IP55; i cavallotti. E' inoltre compreso quanto altro occorre per dare il lavoro finito. Diametro esterno mm 25 <b>euro (nove/57)</b>	m	9,57

Num.Ord. TARIFFA	DESCRIZIONE DELL'ARTICOLO	unità di misura	PREZZO UNITARIO
Nr. 119 15.05.002* .005	idem c.s. ...esterno mm 40 <b>euro (quindici/46)</b>	m	15,46
Nr. 120 15.05.009* .001	Scatola di derivazione in plastica da incasso. Scatola di derivazione in plastica da incasso, fornita e posta in opera con coperchio a vista. E' inoltre compreso quanto altro occorre per dare il lavoro finito. Dimensioni assimilabili a mm 92x92x45 <b>euro (quattro/49)</b>	cad	4,49
Nr. 121 15.05.009* .007	idem c.s. ...a mm 294x152x70 <b>euro (diciassette/83)</b>	cad	17,83
Nr. 122 15.05.011* .003	Tubazione in PVC serie pesante per canalizzazione. Tubazione in PVC serie pesante per canalizzazione di linee di alimentazione elettrica. Tubazione in PVC serie pesante per canalizzazione di linee di alimentazione elettrica, fornita e posta in opera su scavo predisposto ad una profondità di circa cm 50 dal piano stradale o posata su cavedi, atta al tipo di posa. E' compreso quanto altro occorre per dare il lavoro finito. Diametro esterno mm 100 <b>euro (dieci/05)</b>	m	10,05
Nr. 123 15.06.005* .006	Interruttore differenziale puro sprovvisto di protezione magnetotermica. Interruttore differenziale puro sprovvisto di protezione magnetotermica anche per correnti differenziali pulsanti e componenti continue, fornito e posto in opera. Sono compresi: la quota di cablaggio; gli accessori; il montaggio su quadro su profilato DIN. E' inoltre compreso quanto altro occorre per dare il lavoro finito. E' esclusa la quota di carpenteria. Tetrapolare da 25 a 40A con Id: 0.03A per c.p. e c.c. <b>euro (duecentodieci/98)</b>	cad	202,98
Nr. 124 15.06.007* .001	Interruttore differenziale magnetotermico, caratteristica C, potere di interruzione pari a 6KA. Interruttore differenziale magnetotermico, caratteristica C, potere di interruzione pari a 6KA, posto in opera funzionante a perfetta regola d'arte su profilato DIN, completo di quota di cablaggio, accessori e montaggio su quadro, esclusa la quota di carpenteria. Bipolare da 6 a 32A con Id: 0.03A. <b>euro (centocinquantacinque/62)</b>	cad	155,62
Nr. 125 15.06.007* .005	idem c.s. ...di carpenteria. Tetrapolare da 6 a 32A con Id: 0.03A. <b>euro (duecentonovantanove/43)</b>	cad	299,43
Nr. 126 15.06.007* .007	idem c.s. ...di carpenteria. Bipolare da 6 a 32A con Id: 0.3A o 0.5A. <b>euro (centosettantaquattro/27)</b>	cad	174,27
Nr. 127 15.06.007* .009	idem c.s. ...di carpenteria. Tetrapolare da 6 a 32A con Id: 0.3A o 0.5A. <b>euro (duecentosessantadue/16)</b>	cad	262,16
Nr. 128 15.06.007* .010	idem c.s. ...di carpenteria. Tetrapolare da 40 a 63A con Id: 0.3A o 0.5A. <b>euro (trecentodieci/55)</b>	cad	310,55
Nr. 129 15.06.011* .003	Interruttore automatico magnetotermico modulare ad elevato potere di interruzione min. 15KA, max 25KA. Interruttore automatico magnetotermico modulare ad elevato potere di interruzione min. 15KA, max 25KA, provvisto di morsetti per cavo fino a mm <sup>2</sup> 35, fornito e posto in opera. Sono compresi: l'eventuale accessorio per montaggio su barra DIN e di sganciatore termico da 10 a 100A; la quota di cablaggio e montaggio. E' inoltre compreso quanto altro occorre per dare il lavoro finito. E' esclusa la quota di carpenteria. Tetrapolare fino a 100A con Icc: 15KA. <b>euro (trecentoquaranta/11)</b>	cad	340,11
Nr. 130 15.06.011* .011	idem c.s. ...di carpenteria. Incremento per sganciatore diff. ritardato Id: tar. <b>euro (trecentonovantacinque/92)</b>	cad	395,92
Nr. 131 15.06.012* .001	Contattore in corrente alternata a 220/380V con bobina di eccitazione. Contattore in corrente alternata a 220/380V con bobina di eccitazione comandabile a 24V o 48V o 220V, fornito e posto in opera su profilato DIN, o con fissaggio a vite. Per categoria di impiego AC3-380V. Sono comprese le quote relative al montaggio ed al cablaggio. E' inoltre compreso quanto altro occorre per dare il lavoro finito. Tripolare fino 4KW (su profilato). <b>euro (sessantaotto/47)</b>	cad	68,47
Nr. 132 15.06.014* .002	Sezionatore di potenza. Sezionatore di potenza con comando a maniglia regolabile per blocco portello, senza e con portafusibili e fusibili, fornito e posto in opera. E' compreso il cablaggio e quanto altro occorre per dare il lavoro finito. Tetrapolare fino a 160A. <b>euro (duecentoottanta/55)</b>	cad	280,55
Nr. 133 15.06.018* .013	Apparecchi modulari da inserire su quadro elettrico con attacco DIN. Apparecchi modulari da inserire su quadro elettrico con attacco DIN, forniti e posti in opera. Sono compresi: il cablaggio; gli accessori; il montaggio. E' compreso quanto altro occorre per dare il lavoro finito. E' esclusa la quota di carpenteria. Sezionatore portafusibili bipolare fino a 32A. <b>euro (trentadue/39)</b>	cad	32,39
Nr. 134 15.06.018* .015	idem c.s. ...di carpenteria. Sezionatore portafusibili tetrapolare (3P+N) fino a 32A. <b>euro (sessantauno/64)</b>	cad	61,64
Nr. 135 15.06.018* .022	idem c.s. ...di carpenteria. Gemma luminosa con lampadina. <b>euro (ventiotto/23)</b>	cad	28,23
Nr. 136 15.06.018* .022	idem c.s. ...di carpenteria. Sganciatore di apertura. <b>euro (sessantatre/16)</b>	cad	63,16



Num.Ord. TARIFFA	DESCRIZIONE DELL'ARTICOLO	unità di misura	P R E Z Z O UNITARIO
.052 Nr. 137 15.06.018*	idem c.s. ...di carpenteria. Interruttore salvamatore tripolare fino a 6,3A. <b>euro (centotre/77)</b>	cad	103,77
.056 Nr. 138 15.06.020* .005	Carpenteria per quadro elettrico in lamiera metallica verniciata a parete avente grado di protezione pari a IP55. Carpenteria per quadro elettrico in lamiera metallica verniciata a fuoco avente grado di protezione pari a IP55, costituita da elementi componibili preforati o chiusi, barrature di sostegno per le apparecchiature, sportello in vetro o in lamiera provvisto di serratura con chiave, pannelli, zoccolo e guarnizioni di tenuta. E' compreso quanto altro occorre per dare l'opera finita. Misure assimilabili a mm 1250x600x260 (hxlxp) <b>euro (milleduecentodiciannove/93)</b>	cad	1'219,93
Nr. 139 15.06.021* .002	Centralino in resina da parete con grado di protezione IP55. Centralino in resina da parete con grado di protezione IP55 completo di sportello, realizzato in doppio isolamento per tensioni fino a 415 Volts, fornito e posto in opera atto a contenere apparati su modulo DIN da mm 17,5. E' compreso quanto altro occorre per dare il lavoro finito. Da 13 a 24 moduli. <b>euro (novantaotto/73)</b>	cad	98,73
Nr. 140 15.06.021* .003	idem c.s. ...finito. Da 25 a 36 moduli. <b>euro (centotrentasei/16)</b>	cad	136,16
Nr. 141 15.07.006* .001	Puntazza a croce per dispersione. Puntazza a croce per dispersione realizzata in acciaio zincato a fuoco di dimensioni mm 50x50x5, da conficcare in terreno di media consistenza, all'interno di pozzetto ispezionabile, fornita e posta in opera. Sono compresi: la staffa; il morsetto per collegamento; il collegamento alla rete generale di terra. E' inoltre compreso quanto altro occorre per dare l'opera finita. Di lunghezza pari a m 1,5. <b>euro (quarantauno/37)</b>	cad	41,37
Nr. 142 15.07.008* .001	Pozzetto in cemento o in resina. Pozzetto in cemento o in resina completo di coperchio carrabile, fornito e posto in opera completo di cartello identificativo in alluminio serigrafato. E' compreso quanto altro occorre per dare l'opera finita. In resina mm 300 x mm 300. <b>euro (trentaotto/43)</b>	cad	38,43
Nr. 143 15.07.012* .001	Esecuzione nodo equipotenziale principale. Esecuzione nodo equipotenziale principale con barra di sezionamento costituito da cassetta stagna, posta a vista e/o incassata, in materiale termoplastico autoestinguente e non propagante l'incendio, grado di protezione IP55, completo di barra in rame nudo da 50 x 5 mm. Compresa bulloneria, isolanti e quanto altro occorre per dare il lavoro finito Cassetta 220 x 180 x 130 mm. lunghezza barra 180 mm. <b>euro (sessantacinque/20)</b>	cad	65,20
Nr. 144 15.08.018* .006	Plafoniera di emergenza a bandiera in materiale plastico autoestinguente. Plafoniera di emergenza a bandiera realizzata in materiale plastico autoestinguente, autonomia minima h 1, fornita e posta in opera. Sono compresi: i tubi; gli starter; i reattori; la batteria Ni - Cd; l'inverter; il pittogramma normalizzato, con possibilità di inibizione, grado di protezione IP40 o IP65. E' inoltre compreso quanto altro occorre per dare il lavoro finito. Con 1 lampada emergenza a bandiera 11W (S. A. - 3 h autonomia). <b>euro (duecentoventiquattro/77)</b>	cad	224,77
Nr. 145 18.09.003* .003	Pozzetto prefabbricato carrabile in cemento vibrato diaframmato, fornito e posto in opera. Sono compresi: la sigillatura e la formazione dei fori per il passaggio delle tubazioni. E' inoltre compreso quanto altro occorre per dare l'opera finita e funzionante. Sono esclusi lo scavo, il rinfianco, i chiusini o le lastre di ripartizione carrabile. Dimensioni interne cm 50x50x50 <b>euro (novantaquattro/89)</b>	cad	94,89
Nr. 146 18.09.004* .003	Elemento prefabbricato carrabile in cemento vibrato per prolungare i pozzetti, fornito e posto in opera. Sono compresi: la sigillatura e la formazione dei fori per il passaggio delle tubazioni. E' inoltre compreso quanto altro occorre per dare l'opera finita e funzionante. Sono esclusi lo scavo, il rinfianco. Dimensioni interne cm 50x50 per altezze da cm 10 a cm 60 <b>euro (ottantaquattro/79)</b>	cad	84,79
Nr. 147 18.09.006* .001	Sistemazioni in quota di pozzetti stradali a seguito di ripavimentazione stradale. Sono compresi: la rimozione di chiusini o caditoie; l'elevazione delle pareti con mattoni pieni o getto di calcestruzzo; la riposa in opera dei chiusini o caditoie precedentemente rimossi. E' inoltre compreso quanto altro occorre per dare l'opera finita. Per chiusini con telaio di dimensioni interne fino a cm 70x70 <b>euro (centoventitre/02)</b>	cad	123,02
Nr. 148 18.09.009*	Fornitura e posa di chiusino di ispezione, di qualsiasi forma e dimensione, in ghisa sferoidale, con resistenza a rottura maggiore di 60,0 t ed altre caratteristiche secondo norme vigenti - Classe E 600, rivestito con vernice bituminosa e con coperchio dotato di barretta per il sollevamento. Superficie pedonabile antisdrucchiolo. E' inoltre compreso quanto altro occorre per dare l'opera finita. <b>euro (quattro/76)</b>	kg	4,76
Nr. 149 18.09.015.00 2	Fossa Imhoff semplice o ad anelli a campana in calcestruzzo prefabbricato, completa di bacino chiarificatore, vasca di raccolta e dispositivo espurgo fanghi, fornita e posta in opera. Sono compresi: il collegamento alle tubazioni; lo scavo, il reinterro; il massetto di posa in calcestruzzo di cemento 325 a q.li 2,00 al m³ dello spessore di cm 15; la sigillatura dei giunti; i pozzetti di entrata e di uscita e le relative tubazioni di collegamento, per l'esecuzione dei prelievi di campioni liquidi. E' inoltre compreso quanto altro occorre per dare l'opera finita. Con capacità di circa l 4500 per n. 20 utenti. <b>euro (tremiladuecentosessantanove/04)</b>	cad	3'269,04
Nr. 150 27.09.012* .003	Sistema a circolazione forzata per la produzione di a.c.s. con collettore solare ed accumulo separati. Composto da circuito solare completo di collettore, gruppo pompe e sicurezza. La pompa di circolazione è attivata da un computer solare che gestisce le temperature del collettore solare, dell'accumulo e l'eventuale intervento della caldaia. Il serbatoio verticale ha integrati due scambiatori di calore (serpentine), quello inferiore utilizzato dal circuito solare e quello superiore per il riscaldamento ausiliario. E' inoltre compreso quant'altro occorre per dare il lavoro finito e funzionante a regola d'arte. Superficie solare lorda: 6,44 m²; volume di accumulo 500 l		



Num.Ord. TARIFFA	DESCRIZIONE DELL'ARTICOLO	unità di misura	PREZZO UNITARIO
Nr. 151 27.10.001* .003	<b>euro (cinquemilanovecentocinquantesette/74)</b> Recuperatore di calore del tipo autonomo ad installazione orizzontale, per ridurre la dispersione energetica negli impianti ove è prevista l'introduzione dell'aria esterna di rinnovo, consentendo un notevole risparmio energetico, costituito essenzialmente da: - sezione ventilante di mandata e aspirazione con n° 2 ventilatori centrifughi a doppia aspirazione pale avanti direttamente accoppiati al motore elettrico, a rotore esterno, monofase 230V/50 Hz, isolamento in Classe F, completi di supporti antivibranti; - recuperatore di calore del tipo statico aria-aria a flussi incrociati, piastre in alluminio e telaio di contenimento in alluminio opportunamente sigillato, bacinella di raccolta condensa in acciaio con tubo di scarico; - filtri in poliestere Classe G4; - pennellature rivestite con isolamento termo- acustico di spessore 10 mm; E' inoltre compreso quanto altro occorre per dare il lavoro finito e funzionante a regola d'arte. Portata d'aria 1250 m³/h <b>euro (duemiladuecentoventiquattro/35)</b>	cad	5'957,74
Nr. 152 27.10.003* .001	Pannello di controllo unità Con batteria ad acqua. <b>euro (settantauno/82)</b>	cad	2'224,35
Nr. 153 27.12.011* .003	Caldia murale per solo riscaldamento, a temperatura scorrevole da 10 a 90°C con recupero del calore latente di condensazione, conforme alle normative e direttive vigenti; costituita da: - camera di combustione e scambiatore di calore a più ranghi in tubi lisci di acciaio inossidabile AISI 316 T; - collettore fumi con raccolta condensa e sifone di scarico; - separatore d'aria automatico e valvola di sicurezza; - bruciatore ceramico premiscelato modulante pressurizzato a fiamma rovescia a bassissime emissioni di NOx e CO; - accensione elettronica a ionizzazione; - ventilatore a velocità variabile; - pompa di circolazione a velocità variabile; - quadro di comando e controllo a microprocessore con regolatore PI (proporzionale + integrale) a temperatura fissa o variabile con compensazione climatica esterna, controllo preparazione acqua calda sanitaria con priorità, segnalazione alfanumerica stato di funzionamento e anomalie su display a cristalli liquidi, protezione automatica antigelo e antigrippaggio, funzione antilegionella; - mantello in lamiera d'acciaio zincata e verniciata a fuoco; - collegamenti diametro 80 mm per adduzione aria comburente e scarico gas combustibili; - dima di montaggio e raccordi a compressione per il collegamento all' impianto; Provvisto di marcatura CE. E' inoltre compreso quanto altro occorre per dare il lavoro finito e funzionante a regola d'arte. CARATTERISTICHE DI FUNZIONAMENTO: Possibilità di funzionamento sia a metano che a GPL tramite l'installazione di un apposito KIT GPL per la trasformazione. CARATTERISTICHE TECNICHE: - Regolazione bruciatore: modulazione continua - Tenore di CO2= 9 %; - Emissioni di NOx= 12 ppm; - Emissioni di CO= 11 ppm Potenza termica nominale al focolare: 31,5 KW. <b>euro (tremilacentocinque/27)</b>	cad	3'105,27
Nr. 154 27.15.001* .003	Modulo fotovoltaico in silicio monocristallino o policristallino o amorfo avente potenza di picco variabile con le seguenti caratteristiche tecniche: - resistenza impatto grandine 24 mm a 80 km/h; - tensione massima di sistema 600 V; - garanzia potenza = 80% 25 anni. Fornito e posto in opera completo di inverter, struttura di supporto, quadri elettrici, centrale di controllo, cavi elettrici e quant'altro occorre per dare il lavoro finito; sono esclusi la progettazione e gli oneri amministrativi. Per potenza pannelli da 10,1 fino a 20 KWp. <b>euro (milleottocentosessanta/97)</b>	kWp	1'860,97
Nr. 155 NP04	Recinzione in metallo galvanizzato e verniciato a polvere, identica a quella già realizzata nel perimetro dell'intervento di riqualificazione (v. sub-intervento E5). Sono compresi ogni lavorazione ed onere, inclusi quelli necessari al fissaggio a terra della recinzione e a dare l'opera finita a perfetta regola d'arte <b>euro (centocinquanta/00)</b>	m	150,00
Nr. 156 NP06	Parete esterna con sistema a secco dello spessore di cm 25 <b>euro (centosessanta/00)</b>	m2	160,00
Nr. 157 NP07	Pacchetto di copertura a secco della palestra, come da stratigrafia allegata alla Legge 10 <b>euro (ottanta/00)</b>	m2	80,00
Nr. 158 NP08	Facciate continue in vetro <b>euro (cinquecento/00)</b>	m2	500,00
Nr. 159 NP09	Schermatura di facciate con lamiere stirate, microforate o tessuti metallici. Finitura a scelta della DL <b>euro (centoventi/00)</b>	m2	120,00
Nr. 160 NP10	Sauna finlandese <b>euro (dodicimila/00)</b>	a corpo	12'000,00
Nr. 161 NP13	Strutture per l'arrampicata sportiva tipo boulder, complete della sottostruttura per il fissaggio delle pareti alle strutture principali, dei pannelli, delle prese e di quant'altro necessario a rendere l'opera finita e fruibile <b>euro (cinquecento/00)</b>	m2	500,00
Nr. 162 NP20	Realizzazione tribuna gradonata della palestra in muratura/cls o Xlam a scelta della DL secondo lo schema previsto dal progetto architettonico. E' compreso quanto necessario a rendere l'opera finita e fruibile <b>euro (diecimila/00)</b>	a corpo	10'000,00
Nr. 163 NP22	Rivestimento a completamento dei volumi dell'area boulder non destinati all'arrampicata con lastre a secco in cemento fibrorinforzato, complete di sottostruttura, fornite, poste in opera e stuccate. E' compresa altresì la protezione dall'acqua delle strutture metalliche e quant'altro necessario a rendere l'opera finita a perfetta regola d'arte <b>euro (sessanta/00)</b>	m2	60,00
Nr. 164 NP23	Copertura del portico con pannelli sandwich spessore mm 50 <b>euro (sessanta/00)</b>	m2	60,00

Num.Ord. TARIFFA	DESCRIZIONE DELL'ARTICOLO	unità di misura	P R E Z Z O UNITARIO
Nr. 165 NPE 001	Fornitura e posa in opera di corpo illuminante led 9W 945 lm 4000°K IP65 (tipo Disano Orma 1847 o similare). Cad <b>euro (ottantasette/06)</b>	cad	87,06
Nr. 166 NPE 002	Fornitura e posa in opera di corpo illuminante led 18W 1350 lm 4000°K IP40 classe II (tipo Fosnova Slim Lex 5 o similare). Cad <b>euro (ottanta/77)</b>	cad	80,77
Nr. 167 NPE 003	Fornitura e posa in opera di corpo illuminante led 51W 6000 lm 4000°K IP66 Classe II (tipo Gewiss Smart 3 o similare). Cad <b>euro (centotrentasette/66)</b>	cad	137,66
Nr. 168 NPE 004	Fornitura e posa in opera di corpo illuminante led 33W 3500 lm 4000°K IP40 classe II (tipo Disano Led Panel 840 o similare). Cad <b>euro (centodiciotto/69)</b>	cad	118,69
Nr. 169 NPE 005	Fornitura e posa in opera di corpo illuminante led 186W 29000 lm 4000°K IP66 classe II simmetrico 60° (tipo Disano Saturno 2885 o similare). Cad <b>euro (cinquecentosessantatre/50)</b>	cad	563,50
Nr. 170 NPE 006	Fornitura e posa in opera di corpo illuminante led 39W 4900 lm 4000°K IP66 classe II (tipo Disano Mini Rodio 1999 o similare). Cad <b>euro (centocinquanta/24)</b>	cad	150,24
Nr. 171 NPE 007	Fornitura e posa in opera di plafoniera in emergenza autonomia 1h IP65 classe II 450 lm. (tipo Linergy Cristal Evo o similare) <b>euro (centotrentauno/33)</b>	cad	131,33
Nr. 172 NPE 008	Fornitura e posa in opera di plafoniera in emergenza autonomia 1h IP65 classe II 730 lm. (tipo Linergy Cristal Evo o similare) <b>euro (duecentotrentanove/30)</b>	cad	239,30
Nr. 173 NPE 009	Fornitura e posa in opera di allaccio utenza monofase o trifase fino a 16A. Sono compresi: la quota parte delle canalizzazioni, dei cavi, degli accessori e delle eventuali opere murarie a partire dal quadro o dalla dorsale. E' inoltre compreso quanto altro occorre per dare il lavoro finito. Cad. <b>euro (cinquantadue/65)</b>	cad	52,65
Nr. 174 NPE 010	Fornitura e posa in opera di interruttore luci con sensore di presenza. Sono compresi: la quota parte delle canalizzazioni, dei cavi, degli accessori e delle eventuali opere murarie a partire dal quadro o dalla dorsale. E' inoltre compreso quanto altro occorre per dare il lavoro finito. Cad. <b>euro (centosessantadue/65)</b>	cad	162,65
Nr. 175 NPE 011	Fornitura e posa in opera di sistema ottico acustico per segnalazione allarme WC disabili. Sono compresi: il sistema di segnalazione ottico-acustico, il pulsante di tacitazione, il tirante, la quota parte dei cavi e delle canalizzazioni, gli accessori e le eventuali opere murarie. E' inoltre compreso quanto altro occorre per dare il lavoro finito. Cad. <b>euro (centosessanta/00)</b>	cad	160,00
Nr. 176 NPE 012	Fornitura e posa in opera di pulsante per sgancio di emergenza a lancio di corrente con lampada di segnalazione dello stato. Sono compresi: la custodia con vetro frangibile, il pulsante la quota parte delle canalizzazioni, dei cavi, degli accessori e delle eventuali opere murarie a partire dal quadro o dalla dorsale. E' inoltre compreso quanto altro occorre per dare il lavoro finito. Cad. <b>euro (centotrenta/00)</b>	cad	130,00
Nr. 177 NPE 023	Fornitura e posa in opera di corpo illuminante led 27W 3000 lm 4000°K IP66 Classe II (tipo Gewiss Smart 3 o similare). Cad <b>euro (centodiciotto/68)</b>	cad	118,68
Nr. 178 NPE 027	Fornitura e posa in opera di corpo illuminante led 35W 4000 lm 4000°K IP65 (tipo Disano Vega 1264 o similare). Cad <b>euro (centoventicinque/18)</b>	cad	125,18
Nr. 179 NPE 038	Fornitura e posa in opera di diffusore acustico per allarme sonoro P=10W. Sono compresi gli oneri per il montaggi, la quota parte del cavo e del tubo fino all'amplificatore e gli accessori. Cad <b>euro (duecentoventiuno/50)</b>	cad	221,50
Nr. 180 NPM01	Raccordo di transizione polietilene/metallo, filettato, di tipo curvo. Acqua: PFA PN.16 - GAS MOP = 5 bar (S5) - DN 15 (3/4") <b>euro (centotrenta/00)</b>	cadauno	130,00
Nr. 181 NPM02	Fornitura e posa in opera vaso di espansione solare, capacità 50 litri <b>euro (duecento/00)</b>	cadauno	200,00
Nr. 182 NPM03	Fornitura e posa in opera canna fumaria in acciaio inox concentrica 80/100 per scarico caldaia da portare a tetto (circa 8 mt) sono compresi i pezzi speciali, lo staffaggio e quanto occorre per dare il lavoro finito e a regola d'arte. <b>euro (trecento/00)</b>	a corpo	300,00
Nr. 183 NPM05	Collettori preassemblati cromati in cassetta con derivazioni per acqua fredda e per acqua calda. Corpo collettore in ottone cromato, asta vitone in ottone, vitone in ottone, tenute idrauliche in EPDM, manopola in ABS, staffe di fissaggio in acciaio inox. Cassetta in ABS, dimensioni utili 320 x 250 mm, profondità 90 mm. Fluido impiego acqua potabile. Pressione massima di esercizio 10 bar. Campo di temperatura 5-100°C. Attacchi principali 3/4 F x M. Attacchi derivazioni 1/2" <b>euro (centocinquanta/00)</b>	cad	150,00
Nr. 184	Fornitura e posa in opera UNITA' ROOF-TOP A POMPA DI CALORE A DOPPIA TESTA VENTILANTE CON SISTEMA DI		

