

ALLEGATO “C”

al contratto Rep. 1531 del 03.12.2019



COMUNE DI FERMO

PROGETTO DI RIQUALIFICAZIONE AREA EX SCUOLA SAN MARCO

San Marco Paludi, Fermo

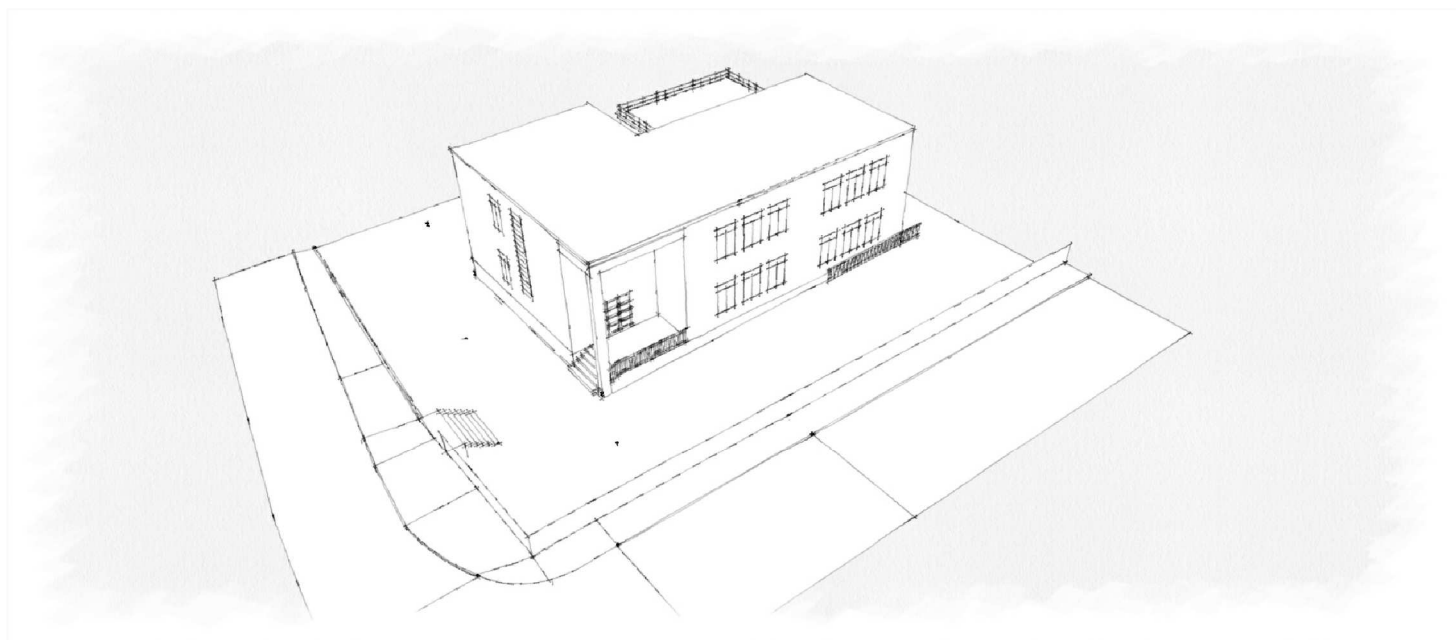

PROGETTO ESECUTIVO - SECONDO STRALCIO

elaborato

03

contenuto

**ELENCO PREZZI
SECONDO STRALCIO**

scala

data

MAGGIO 2019

tecnici

UTC

ELENCO PREZZI

OGGETTO: Progetto di Recupero spazi ex Scuola Elementare San Marco.
Computo metrico edificio_opere edili

COMMITTENTE:

Fermo, 30/04/2019

IL TECNICO
UTC

Num.Ord. TARIFFA	DESCRIZIONE DELL'ARTICOLO	unità di misura	PREZZO UNITARIO
Nr. 1 02.05.001* .001	Allestimento di ponteggi in castelli prefabbricati. Allestimento di ponteggi in castelli prefabbricati, compreso il montaggio, il nolo fino a 6 mesi e lo smontaggio a lavori ultimati, trasporto di andata e ritorno, formazione di piani di lavoro in tavoloni e/o lamiera zincata, relativa al ponte e sottoponte in quota, parapetti, scarpe protettive in tavole, scale di servizio con relativi parapetti, piani di riposo e botole di sicurezza, gli spinotti le basette etc. Il tutto realizzato nel rispetto delle vigenti norme in materia di infortunistica sul lavoro. Per altezze fino a 10,00 m dal piano di campagna euro (sedici/84)	m ²	16,84
Nr. 2 03.01.001* .001	Massetto di sabbia e cemento. Massetto di sabbia e cemento nelle proporzioni di q.li 3,5 di cemento 325 per m ³ di sabbia dato in opera ben costipato e livellato, eseguito per pavimentazioni. E' inoltre compreso quanto altro occorre per dare l'opera finita. Per spessori fino a cm 7. euro (quattordici/08)	m ²	14,08
Nr. 3 03.01.001* .002	Massetto di sabbia e cemento. Massetto di sabbia e cemento nelle proporzioni di q.li 3,5 di cemento 325 per m ³ di sabbia dato in opera ben costipato e livellato, eseguito per pavimentazioni. E' inoltre compreso quanto altro occorre per dare l'opera finita. Per spessori oltre cm 7 e per ogni centimetro in più. euro (uno/44)	m ²	1,44
Nr. 4 03.02.017* .004	Muratura in laterizio di blocchi termici. Muratura in blocchi termici di qualsiasi forma e dimensione, con o senza incastro, portante o da tamponatura, legata con malta cementizia a q.li 3 di cemento tipo 325, per murature sia in fondazione che in elevazione con uno o più fronti, rette o curve. Sono compresi: la formazione di spigoli e riseghe; le appesature. E' inoltre compreso quanto altro occorre per dare l'opera finita. Blocco termico per tamponature con o senza incastro. euro (centonovantauno/58)	m ³	191,58
Nr. 5 03.02.024* .001	Pareti divisorie in lastre di cartongesso dello spessore di 12,5 mm fissate mediante viti autoperforanti ad una struttura costituita da profilati in lamiera di acciaio zincato da 0,6 mm con montanti ad interasse di 600 mm e guide al pavimento e soffitto fissate alle strutture, compresa la formazione degli spigoli vivi, retinati o sporgenti, la rete per la stuccatura dei giunti, la stuccatura dei giunti e la sigillatura l'attacco con il soffitto con nastro vinilico monoadesivo e la formazione di eventuali vani porta e vani finestra, con i contorni dotati di profilati metallici per il fissaggio dei serramenti. Con una lastra di cartongesso su entrambi i lati della parete euro (ventisette/64)	m ²	27,64
Nr. 6 03.02.024* .002	Pareti divisorie in lastre di cartongesso dello spessore di 12,5 mm fissate mediante viti autoperforanti ad una struttura costituita da profilati in lamiera di acciaio zincato da 0,6 mm con montanti ad interasse di 600 mm e guide al pavimento e soffitto fissate alle strutture, compresa la formazione degli spigoli vivi, retinati o sporgenti, la rete per la stuccatura dei giunti, la stuccatura dei giunti e la sigillatura l'attacco con il soffitto con nastro vinilico monoadesivo e la formazione di eventuali vani porta e vani finestra, con i contorni dotati di profilati metallici per il fissaggio dei serramenti. Con due lastre di cartongesso su entrambi i lati della parete euro (trentanove/94)	m ²	39,94
Nr. 7 03.03.001* .004	Calcestruzzi a prestazione garantita. Fornitura e posa in opera di calcestruzzo durevole a prestazione garantita secondo la normativa vigente, preconfezionato con aggregati di varie pezzature atte ad assicurare un assortimento granulometrico adeguato con diametro massimo dell'aggregato 32 mm e classe di consistenza S4. E' compreso nel prezzo: il trasporto dalla centrale di produzione con autobetoniera, disponibilità dell'autobetoniera per lo scarico, ogni altro onere e magistero per dare i conglomerati eseguiti a regola d'arte. Sono escluse le armature metalliche, le cassaforme e il pompaggio da compensarsi con prezzi a parte. E' escluso l'onere dei controlli in corso d'opera in conformità alle prescrizioni indicate nelle Norme Tecniche per le costruzioni. Rck 20 Mpa euro (centoventisette/36)	m ³	127,36
Nr. 8 03.03.003* .001	Classe di esposizione XC2 - corrosione indotta da carbonatazione - ambiente bagnato, raramente asciutto (rapporto a/cmax inferiore a 0,6). Fornitura e posa in opera di calcestruzzo durevole a prestazione garantita secondo la normativa vigente, preconfezionato con aggregati di varie pezzature atte ad assicurare un assortimento granulometrico adeguato con diametro massimo dell'aggregato 32 mm e classe di consistenza S4. E' compreso nel prezzo: il trasporto dalla centrale di produzione con autobetoniera, disponibilità dell'autobetoniera per lo scarico, ogni altro onere e magistero per dare i conglomerati eseguiti a regola d'arte. Sono escluse le armature metalliche, le cassaforme e il pompaggio da compensarsi con prezzi a parte. E' escluso l'onere dei controlli in corso d'opera in conformità alle prescrizioni indicate nelle Norme Tecniche per le costruzioni. Rck 30 Mpa euro (centotrentanove/33)	m ³	139,33
Nr. 9 03.03.003* .002	Classe di esposizione XC2 - corrosione indotta da carbonatazione - ambiente bagnato, raramente asciutto (rapporto a/cmax inferiore a 0,6). Fornitura e posa in opera di calcestruzzo durevole a prestazione garantita secondo la normativa vigente, preconfezionato con aggregati di varie pezzature atte ad assicurare un assortimento granulometrico adeguato con diametro massimo dell'aggregato 32 mm e classe di consistenza S4. E' compreso nel prezzo: il trasporto dalla centrale di produzione con autobetoniera, disponibilità dell'autobetoniera per lo scarico, ogni altro onere e magistero per dare i conglomerati eseguiti a regola d'arte. Sono escluse le armature metalliche, le cassaforme e il pompaggio da compensarsi con prezzi a parte. E' escluso l'onere dei controlli in corso d'opera in conformità alle prescrizioni indicate nelle Norme Tecniche per le costruzioni. Rck 35 Mpa euro (centoquarantasei/37)	m ³	146,37

COMMITTENTE:

Num.Ord. TARIFFA	DESCRIZIONE DELL'ARTICOLO	unità di misura	PREZZO UNITARIO
Nr. 10 03.03.019* .004	Sovrapprezzi per calcestruzzo. Per la posa in opera mediante pompa autocarrata. euro (sedici/62)	m ³	16,62
Nr. 11 03.03.020* .001	Casseforme. Fornitura e posa in opera di casseforme e delle relative armature di sostegno fino ad una altezza netta di m. 3,50 dal piano di appoggio. Sono compresi: montaggio, puntelli, morsetti, chiodi, legature e accessori vari, l'impiego di idonei disarmanti, controventature, disarmo, pulitura, allontanamento e accatastamento del materiale utilizzato. E' inoltre compreso quant'altro occorre per dare il lavoro finito in opera a perfetta regola d'arte. La misurazione è eseguita calcolando la superficie dei casseri a diretto contatto con il conglomerato cementizio. Per muri di sostegno e fondazioni quali plinti, travi rovesce, cordoli, platee etc. euro (venticinque/99)	m ²	25,99
Nr. 12 03.03.020* .002	Casseforme. Fornitura e posa in opera di casseforme e delle relative armature di sostegno fino ad una altezza netta di m. 3,50 dal piano di appoggio. Sono compresi: montaggio, puntelli, morsetti, chiodi, legature e accessori vari, l'impiego di idonei disarmanti, controventature, disarmo, pulitura, allontanamento e accatastamento del materiale utilizzato. E' inoltre compreso quant'altro occorre per dare il lavoro finito in opera a perfetta regola d'arte. La misurazione è eseguita calcolando la superficie dei casseri a diretto contatto con il conglomerato cementizio. Per travi, pilastri, pareti anche sottili, solette piane. euro (trentacinque/34)	m ²	35,34
Nr. 13 03.04.002*	Barre in acciaio tipo B450C. Acciaio per cemento armato in barre laminate a caldo del tipo B450C, impiegabile anche come FeB44K, saldabile, fornite e poste in opera. Sono compresi: i tagli; le piegature; le sovrapposizioni; gli sfridi; le legature con filo di ferro ricotto; le eventuali saldature; gli aumenti di trafilatura rispetto ai diametri commerciali, assumendo un peso specifico convenzionale di g/cm ³ 7,85 e tutti gli oneri relativi ai controlli di legge ove richiesti. E' inoltre compreso quanto altro occorre per dare l'opera finita. euro (uno/78)	Kg	1,78
Nr. 14 05.01.003* .n.v.	Solaio a lastre modulari da 120 cm in c.a.v. tralicciate alleggerite con polistirolo (Predalle). Solaio piano o inclinato in lastre prefabbricate composte da fondello in calcestruzzo con Rck=30 Mpa minimo ipervibrato di spessore 4 cm armato con rete elettrosaldata, tondini e tralici (interasse di 60 cm) in acciaio controllato ad aderenza migliorata con interposti blocchi di alleggerimento in polistirolo per un sovraccarico accidentale di 400 Kg/m ² ed un carico permanente pari a 200 Kg/m ² , oltre al peso proprio del solaio. Sono compresi: la fornitura dei pannelli in opera; le eventuali casseforme; le armature e puntellature provvisorie di sostegno di qualunque tipo, natura, forma e specie fino ad una altezza di m 3,50 dal piano di appoggio; l'armatura metallica di dotazione, l'eventuale aggiuntiva e quella di ripartizione; il getto di completamento delle nervature dei travetti, della soletta superiore dello spessore di cm 6 e delle nervature trasversali di ripartizione se necessarie con calcestruzzo di classe di resistenza Rck=30 Mpa e classe di esposizione secondo le disposizioni del capitolato. E' inoltre compreso quanto altro occorre per dare l'opera finita. Misurato per la superficie effettiva al netto degli appoggi. H=45 cm (5+34+6) - Per luci nette fino a m 12,00 euro (cento/00)	m ²	100,00
Nr. 15 06.01.007* .002	INTONACO PER USO CIVILE COSTITUITO DA RINZAFFO, ABBOZZO E ULTIMO STRATO. Intonaco civile, con malta di cemento tipo 32,5R dosata a q.li.3,0, formato da un primo strato di rinzaffo, da un secondo strato, arriccio, tirato in piano con staggia in alluminio, applicato con le necessarie poste e guide, rifinito con il terzo strato di malta finissima, lisciata con frattazzo metallico e con pezza, eseguito su superfici piane o curve, verticali ed orizzontali. Sono comprese le impalcature su cavalletti e quanto altro occorre per dare l'opera finita. Per uno spessore di cm. 2,0. Eseguito all'esterno. euro (ventisette/56)	m ²	27,56
Nr. 16 06.03.004* .006	Fornitura e posa in opera di soglie, davanzali, mensole, riquadri di porte e finestre. Fornitura e posa in opera di soglie, davanzali, mensole, riquadri di porte e finestre per uno spessore della lastra fino a cm 4 (pietra, marmo, etc.), compreso: stuccatura e stilatura dei giunti, con malta cementizia; compreso fissaggio di eventuali zanche di ancoraggio e fori per bocchette, ripristino della muratura e dell'intonaco nelle zone adiacenti alla posa, esclusi ponteggi esterni, ma compresi ponti di servizio, anche esterni, mobili e non; il tutto per dare il titolo compiuto e finito a regola d'arte. Marmo Trani spessore 3 cm. euro (centosettantadue/46)	m ²	172,46
Nr. 17 06.04.008* .007	Pavimento in gres porcellanato. Pavimento in gres porcellanato, per interni o per esterni, posato con malta di allestimento o mastici adesivi compresi, fornito e posto in opera. Sono compresi: la pulitura, a posa ultimata, con segatura; la suggellatura dei giunti. E' inoltre compreso quanto altro occorre per dare l'opera finita. Piastrelle delle dimensioni di cm 30x30 con mastici adesivi. euro (trentauno/57)	m ²	31,57
Nr. 18 07.01.005.00 2	Membrana elastomerica con armatura in poliestere. Membrana impermeabilizzante bitume polimero elastomerica armata con tessuto non tessuto di poliestere da filo continuo, approvata con AGREEMENT dall'I.C.I.T.E., a base di bitume distillato e gomma termoplastica costituita da un copolimero a blocchi stirolo butadiene radiale (SBS), applicata a fiamma con giunti sovrapposti di cm 10, con le seguenti caratteristiche: - allungamento a rottura della mescola non armata (NFT46002) 2000%; - resistenza a trazione (UNI 8202): Long. 90 Trasv. 80 Kg/5cm; - allungamento a rottura (UNI 8202): Long. 50% Trasv. 50%; - resistenza a fatica su fessura attiva (UNI 8202): - a 0°C 10.000 cicli - a -10°C - 1.000 cicli; - flessibilità a freddo (UNI 8202): -25°C. Caratteristiche da certificare. E' compresa		

COMMITTENTE:

Num.Ord. TARIFFA	DESCRIZIONE DELL'ARTICOLO	unità di misura	PREZZO UNITARIO
	la fornitura, la posa in opera e quanto altro occorre per dare l'opera finita. Spessore mm 4. euro (sedici/34)	m ²	16,34
Nr. 19 07.01.005.00 4	Membrana elastomerica con armatura in poliestere. Membrana impermeabilizzante bitume polimero elastomerica armata con tessuto non tessuto di poliestere da filo continuo, approvata con AGREMENT dall'I.C.I.T.E., a base di bitume distillato e gomma termoplastica costituita da un copolimero a blocchi stirolo butadiene radiale (SBS), applicata a fiamma con giunti sovrapposti di cm 10, con le seguenti caratteristiche: - allungamento a rottura della miscela non armata (NFT46002) 2000%; - resistenza a trazione (UNI 8202): Long. 90 Trasv. 80 Kg/5cm; - allungamento a rottura (UNI 8202): Long. 50% Trasv. 50%; - resistenza a fatica su fessura attiva (UNI 8202): - a 0° C 10.000 cicli - a -10°C - 1.000 cicli; - flessibilità a freddo (UNI 8202): -25°C. Caratteristiche da certificare. E' compresa la fornitura, la posa in opera e quanto altro occorre per dare l'opera finita. Spessore mm 4,5 con superficie autoprotetta da scaglie di ardesia. Colore Bianco euro (diciassette/09)	m ²	17,09
Nr. 20 07.01.028	Realizzazione di manto impermeabile per opere controterra. Tipo 1. Monostrato antiradice. Esecuzione di manto impermeabile per opere controterra mediante la posa dei seguenti materiali: 1) Spalmatura di primer bituminoso in ragione di g/m ² 300 circa, speciale soluzione bituminosa a base di bitume ossidato additivi e solventi con residuo secco del 50% e viscosità FORD n.4 a 25°C di 20-25 sec.; 2) Membrana impermeabilizzante bitume polimero elastoplastomerica armata con tessuto non tessuto di poliestere da filo continuo e speciale additivo antiradice miscelato nella massa impermeabilizzante, che conferisce alla membrana ottima resistenza alle radici anche sulle sovrapposizioni, applicata a fiamma con giunti sovrapposti di cm 10, dello spessore di mm 4, con le seguenti caratteristiche: - punto di rammolimento R e B (ASTM D36): 150°C; - carico di rottura a trazione (UNI 8202): Long. 85 Trasv. 55 Kg/5cm; - allungamento a rottura (UNI 8202): Long.50% Trasv. 50%; - flessibilità a freddo (UNI 8202): -10°C. Caratteristiche da certificare. E' compresa la fornitura, la posa in opera e quanto altro occorre per dare l'opera finita. euro (quattordici/72)	m ²	14,72
Nr. 21 07.02.012.00 5	Materassino in lana di vetro o di roccia. Materassino in lana di vetro della densità di Kg/m ³ 13,5 o di roccia densità Kg/m ³ 80, trattato con resine termoisolanti ricoperto su entrambi i lati da un foglio di carta bituminosa messo in opera perfettamente confinato, con sovrapposizione di manto adesivo largo almeno cm 8 sulle giunzioni dei pannelli. Fornitura e posa in opera su superfici orizzontali non praticabili. E' compreso quanto occorre per dare l'opera finita. Spessore cm 8 in lana di roccia. euro (nove/99)	m ²	9,99
Nr. 22 08.01.001* .003	Pluviali in lamiera zincata. Pluviali in lamiera zincata a sezione quadrata o circolare, forniti e posti in opera. Sono compresi: le saldature; i gomiti; le staffe poste ad interasse non superiore a m 1,50; le legature; l'imbuto di attacco al canale di gronda; la verniciatura a doppio strato di vernice ad olio, bianca e colore, previa spalmatura di minio. E' inoltre compreso quanto altro occorre per dare l'opera finita. Della sezione di cm 10x10 o diametro mm 100, spessore mm 6/10. euro (venti/71)	m	20,71
Nr. 23 08.01.002* .003	Canale di gronda in lamiera zincata. Canale di gronda, liscio o sagomato, in lamiera di ferro zincata, fornito e posto in opera. Sono compresi: l'onere per la formazione di giunti e sovrapposizioni chiodate a doppia fila di ribattini di rame e saldatura a stagno; le scossaline; le staffe di ferro; le cicogne murate e chiodate, poste ad interasse non superiore a m 1,00, legate con filo di ferro zincato; la verniciatura a doppio strato di vernice ad olio, bianca e colore, previa spalmatura di minio. E' inoltre compreso quanto altro occorre per dare l'opera finita. Dello spessore di mm 8/10, sviluppo cm 50. euro (venticinque/19)	m	25,19
Nr. 24 08.01.003.00 1	Terminale di pluviale. Terminale di pluviale in profilato in ferro tubolare a sezione quadrata o circolare, fornito e posto in opera. Sono compresi: i pezzi speciali di congiungimento; i collari; le staffe ed ogni altro accessorio; la verniciatura a doppio strato di vernice ad olio bianca e colore, previa spalmatura di minio. E' inoltre compreso quanto altro occorre per dare l'opera finita. Della sezione di cm 8x8 o diametro mm 80. euro (venticinque/31)	m	25,31
Nr. 25 08.01.007*	Converse in lamiera zincata. Lamiera in ferro zincato per converse e simili dello sviluppo di cm 50 e dello spessore di 8/10, fornita e posta in opera. Sono compresi: le chiodature; le saldature; le sagomature; le opere murarie. E' inoltre compreso quanto altro occorre per dare l'opera finita. euro (sessanta/81)	m ²	60,81
Nr. 26 09.03.013	Infisso per finestre e porte-finestra in alluminio a taglio termico e giunto aperto. Infisso per finestre e porte-finestra di alluminio della sezione minima di mm 52 e dello spessore minimo dei profilati di mm 1,5 rifinito con le parti in vista satinata e con superficie totale della lega leggera ossidata anodicamente a 15 micron, fornito e posto in opera. Tutti i profilati sono costituiti da n. 2 elementi assemblati meccanicamente con due lamelle di poliammide formanti il taglio termico. Sono compresi: le guarnizioni in dutral; gli apparecchi di manovra; i fermavetri a scatto; i pezzi speciali; le cerniere; le squadrette di alluminio; le maniglie in alluminio fuso; il controtelaio, da murare, in profilato di lamiera zincata; le opere murarie. E' inoltre compreso quanto altro occorre per dare l'opera finita. E' esclusa la fornitura e posa dell'eventuale vetro. euro (trecentoottauno/16)	m ²	381,16

COMMITTENTE:

Num.Ord. TARIFFA	DESCRIZIONE DELL'ARTICOLO	unità di misura	PREZZO UNITARIO
Nr. 27 09.05.006.02 4	Vetrata termoacustiche isolanti. Vetrata termoacustiche isolanti composte da due lastre incolori ed intercapedine variabile. Fornite e poste in opera su infisso di legno, di ferro, di plastica o di alluminio. Sono compresi: la sigillatura esterna con mastice normale o siliconico; la guarnizione in gomma con eventuale collante; la pulitura; gli sfridi. E' inoltre compreso quanto altro occorre per dare l'opera finita. Misurazione minima m ² 0,40. Vetro camera mm 8/9-12-8/9. euro (centotredici/44)	m ²	113,44
Nr. 28 12.01.002.00 1	Tinteggiatura a tempera. Tinteggiatura a tempera, in tinta unica chiara, su intonaco civile, a calce, o a gesso, eseguita a qualsiasi altezza, su pareti e soffitti interni, volte etc.. Preparazione accurata del supporto mediante spazzolatura con raschietto e spazzola di saggina, per eliminare corpi estranei quali grumi, scabrosità, bolle, alveoli, difetti di vibrazione, con stuccatura di crepe e cavillature, per ottenere omogeneità e continuità delle superfici da imbiancare e tinteggiare. Imprimitura ad uno strato di isolante a base di resine acriliche all'acqua data a pennello. Ciclo di pittura costituito da strato di fondo e strato di finitura con pittura a tempera, dati a pennello od a rullo. Sono compresi: le scale; i cavalletti; i ponteggi provvisori interni ove occorrenti; la pulitura degli ambienti ad opera ultimata. E' inoltre compreso quanto altro occorre per dare l'opera finita. A due strati del tipo liscio di cui il primo di fondo dato a pennello ed il secondo di finitura dato a rullo; su pareti e soffitti intonacati a civile. euro (tre/43)	m ²	3,43
Nr. 29 14.3.A.1B	SOLO FORNITURA A SEZIONE RETTANGOLARE - Fornitura in cantiere di elementi costruttivi rettilinei per pilastri, in legno, con superfici in vista piallate, a sezione rettangolare, qualificati secondo quanto richiesto dal euro (ottocentosessanta/00)	mc	860,00
Nr. 30 14.3.A.2	SOLO POSA IN OPERA A SEZIONE RETTANGOLARE - Posa in opera di elementi costruttivi di cui alla voce precedente comprensiva di eventuali lavorazioni di incastro e accostamento. Nel prezzo sono inclusi gli oneri per il trasporto e la movimentazione nell'ambito di cantiere, il montaggio a cura di personale specializzato, ed ogni altra prestazione compreso il controllo e accettazione di elaborati costruttivi forniti dal produttore o dal progettista. Sono compresi nel prezzo i piani di lavoro interni, la pulizia finale, il trasporto a discarica del materiale di risulta differenziato, gli oneri di discarica secondo le normative vigenti e quant'altro per dare il lavoro finito a regola d'arte secondo i protocolli di montaggio stabiliti nel C.S.A o dalla D.L. euro (cinquecentotrenta/00)	mc	530,00
Nr. 31 14.3.I.4A	ORDITURA PORTANTE IN LEGNO LAMELLARE - Fornitura e posa in opera di orditura portante della copertura, comprendente grossa e piccola orditura, eseguita con travi lamellari in legno di abete con classe di resistenza conforme alla norma UNI EN 14080, a sezione costante, con facce a spigolo smussato delle dimensioni previste dai calcoli statici, che saranno redatti a cura e spese dell'Amm.ne appaltante. Il prodotto dovrà avere marcatura CE per i prodotti da costruzione prevista dal Regolamento UE n. 305/2011, secondo la norma armonizzata UNI EN 14080. I prodotti applicati in cantiere, quali pitture per finiture e rivestimenti in legno/metallo o le vernici e impregnanti per il legno, dovranno rispettare il contenuto massimo ammissibile di VOC, stabilito dalla Direttiva 2004/42/CE. Sono comprese le banchine, le travi di spina, le travi trasversali, i puntoni, i colmi, i canteri ecc. Le opere saranno eseguite con lamelle in legno di spessore variabile 33-40 mm. classe C24-C27 incollate con resine del tipo omologato secondo quanto previsto dalle normative vigenti, impregnate con due mani date a pennello o a spruzzo di impregnante idrorepellente fungobattericida conforme alla norma UNI EN 15228 nel colore a scelta della D.L. Nel prezzo si intendono compresi e compensati gli oneri per l'adeguato fissaggio alla struttura sottostante eseguita in acciaio Fe37 protetto esclusivamente mediante zincatura a caldo, i prescritti chiodi zincati ad aderenza migliorata, i sistemi di fissaggio nodale in acciaio zincato, la bulloneria ecc. Sono inoltre compresi le strutture e le tiranterie necessarie all'irrigidimento e alla controventatura, le piastre di appoggio in neoprene, il taglio, lo sfrido, il trasporto e movimentazione nell'ambito di cantiere, il montaggio a cura di personale specializzato ed ogni altra prestazione compreso il controllo e accettazione da parte della D.L di elaborati costruttivi forniti dal produttore o dal progettista e le istruzioni di montaggio. Sono compresi nel prezzo i piani di lavoro interni, la pulizia finale, il trasporto a discarica del materiale di risulta differenziato, gli oneri di discarica secondo le normative vigenti e quant'altro per dare il lavoro finito a regola d'arte secondo i protocolli di montaggio stabiliti nel C.S.A o dalla D.L.: Classe Resistenza GL24 euro (millecentosessantacinque/00)	mc	1'165,00
Nr. 32 14.3.J.3C	PERLINE IN LEGNO DI ABETE - Fornitura e posa in opera di perline in legno di abete, di larghezza 120-140 mm., piallate, maschiate e bisellate sulle parti in vista, posate accostate sopra la struttura e chiodate con due chiodi alla struttura inferiore in corrispondenza di ogni incrocio. Il prodotto dovrà avere marcatura CE per i prodotti da costruzione prevista dal Regolamento UE n. 305/2011, secondo la norma armonizzata UNI EN 14915. Il prodotto deve essere accompagnato dai disegni costruttivi di cantiere e dalle istruzioni di montaggio. I prodotti applicati in cantiere, quali pitture per finiture e rivestimenti in legno/metallo o le vernici e impregnanti per il legno, dovranno rispettare il contenuto massimo ammissibile di VOC, stabilito dalla Direttiva 2004/42/CE. Nel prezzo si intendono compresi e compensati gli oneri per i filetti in legno di bordatura sia convessi che concavi, il taglio, lo sfrido, il trasporto nell'ambito di cantiere, il montaggio a cura di personale specializzato, ed ogni altra prestazione compreso il controllo e accettazione di elaborati costruttivi forniti dal produttore o dal progettista. Sono compresi nel prezzo i piani di lavoro interni, la pulizia finale, il trasporto a discarica del materiale di risulta differenziato, gli oneri di discarica secondo le normative vigenti e quant'altro per dare il lavoro finito a regola d'arte secondo i protocolli di montaggio stabiliti nel C.S.A o dalla D.L.: Spessore 35mm euro (trenta/00)	mq	30,00

COMMITTENTE:

Num.Ord. TARIFFA	DESCRIZIONE DELL'ARTICOLO	unità di misura	PREZZO UNITARIO
Nr. 33 IMP ELETTRICO	Impianto elettrico a regola d'arte: il computo di dettaglio è specificato nell'allegato apposito. euro (tredicimilatrecentodieci/89)	a corpo	13'310,89
Nr. 34 IMP MECCANIC O	Impianto meccanico a regola d'arte: il computo di dettaglio è specificato nell'elaborato apposito euro (tredicimilatrecentoquaranta/50)	a corpo	13'340,50
Nr. 35 NP.03	Isolamento orizzontale copertura. Fornitura e Posa in opera di pannelli termoisolanti in lana minerale di roccia avente conducibilità termica dichiarata di 0,036 W/mk. Resistenza a compressione 30 kPa. Euroclasse di reazione al fuoco A1. Densità ca. 110 Kg./mc.: spessore cm.12 euro (venticinque/00)	m ²	25,00
Nr. 36 NP.04	Maggiorazione per applicazione barriera vapore in alluminio su isolamento termico verticale in lana di roccia, compreso nastro di collegamento. In opera. euro (tre/80)	m ²	3,80
Fermo, 30/04/2019			
Il Tecnico UTC			

COMMITTENTE: