

COMUNE DI FERMO - AP

Oggetto: Viabilità - Rione S. Caterina
 Luogo del sondaggio: Via Collalanza
 Committente: Comune di Fermo

SONDAGGIO N. 2

DATA 23-08-91

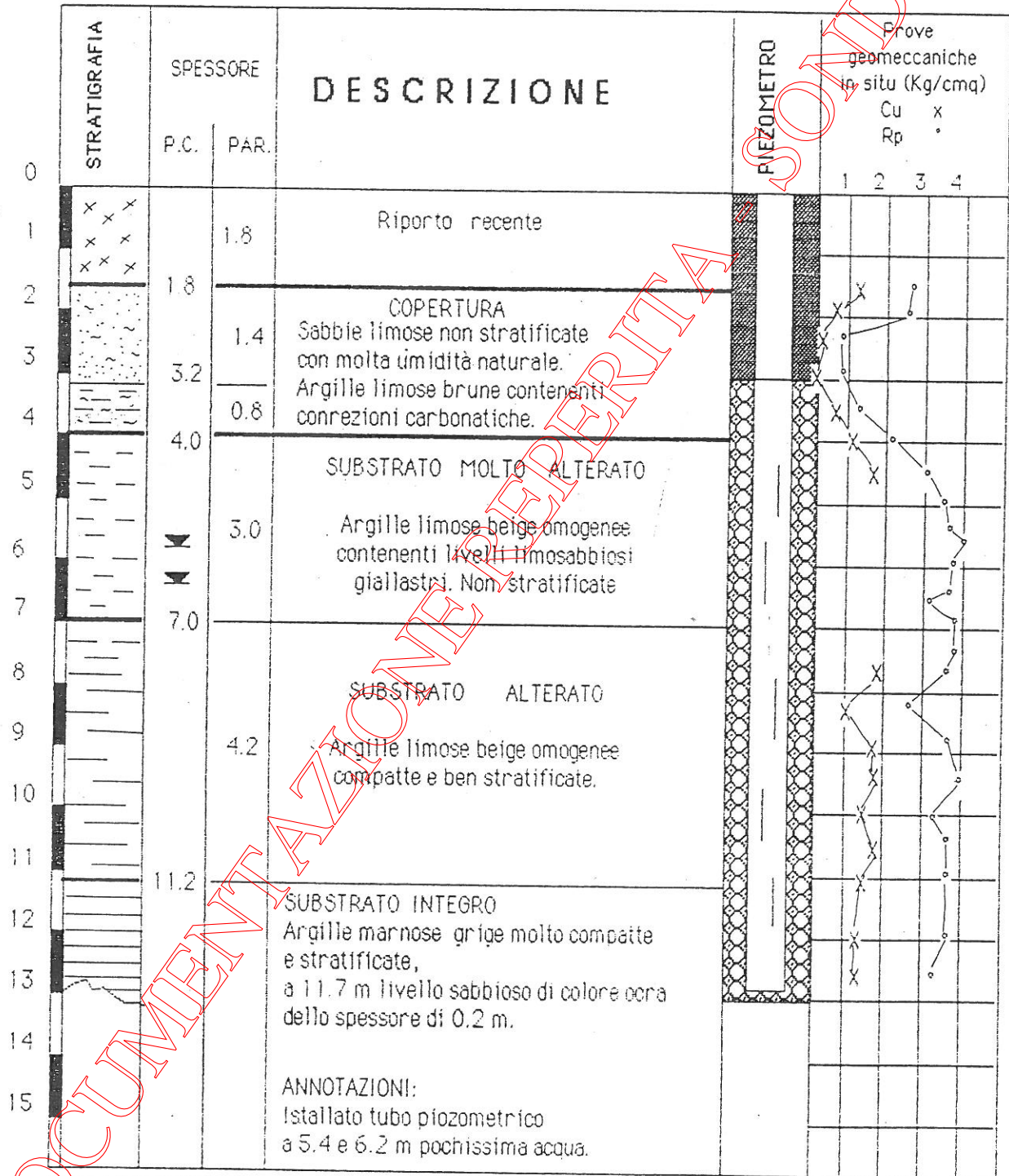

Consulente : Dott. Sergio Raccichini via G. Garibaldi 35 Fermo A.P.