

5.2.9 Piano di sviluppo della rete per il gestore VODAFONE

Il gestore VODAFONE, per lo sviluppo della propria rete, ha individuato tre aree di ricerca.

N°	Nome Area	Descrizione
1	1258 Valle del Tenna	Area di Ricerca
2	1733 Fermo Ovest	Area di Ricerca
3	1962 Campiglione	Area di Ricerca

Tabella 8 Richieste del gestore VODAFONE

Di seguito vengono indicate le ipotesi di localizzazione per lo sviluppo della rete del gestore.

N°	Denominazione Gestore	Candidato Ipotizzato	Note
1	1258 Valle del Tenna	-	Si demanda a candidato individuato dal gestore
2	1733 Fermo Ovest	Centro Studi Polizia	
3	1962 Campiglione	Parcheggio Zona Campiglione	-

Tabella 9 Siti analizzati per il gestore VODAFONE

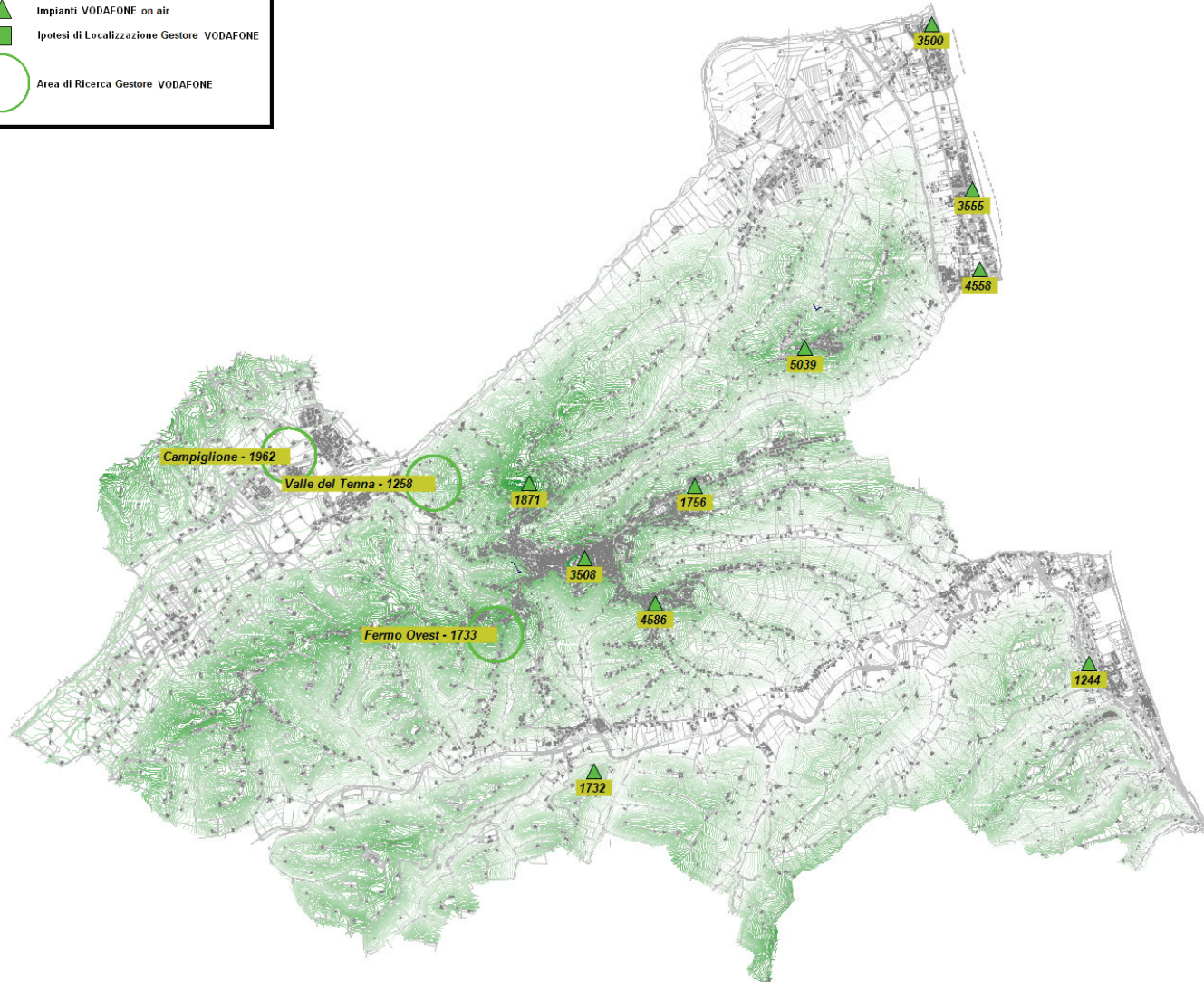

Fig. 24 Piano di rete - Gestore VODAFONE

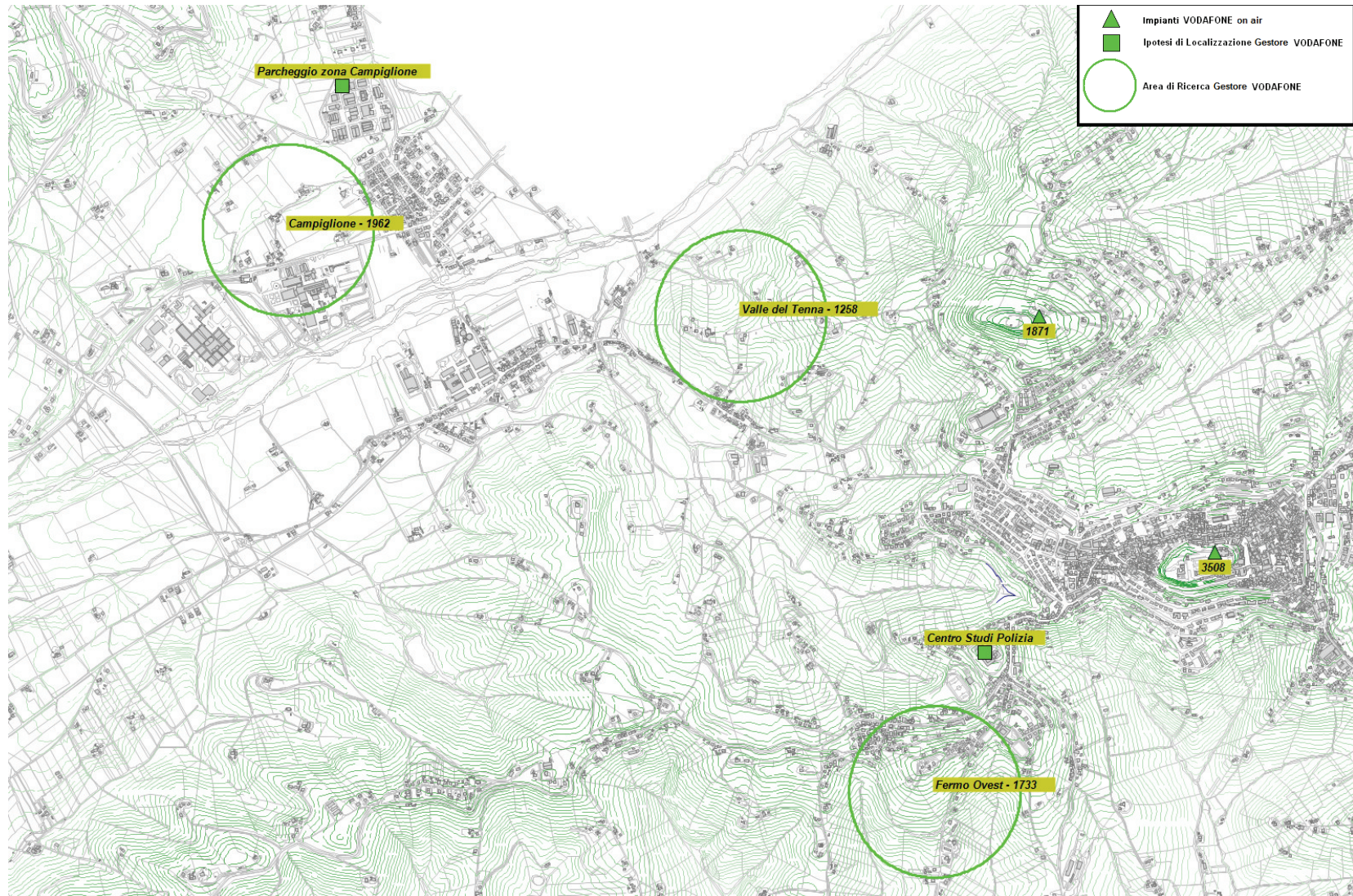

Fig. 25 Dettaglio piano di rete - Gestore VODAFONE