

Copia conforme del progetto esaminato dalla Commissione
edilizia nella seduta in data 12-11-93 verbale
n. 1 con parere favorevole
li 129 SET. 1994

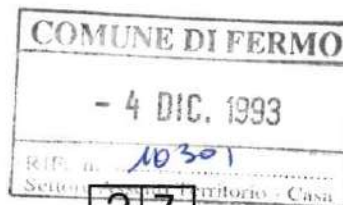

SCHEDA N. 217

ATTIVITA' ATUR

COMUNE DI FERMO

PIANO PARTICOLAREGGIATO

Legge Regionale 28.10.1991 n. 33 "Interventi di riqualificazione dell'offerta turistica"
Applicazione Art. 11
Ampliamenti volumetrici e deroghe dai distacchi



STRUTTURA RICETTIVA: **CANTAGALLO**

Adottato con delibera n. 55 del

12-11-93 esaminata senza rilievi dal C.R.C.

nella seduta del 3-12-93 prot. n. 8066/UR/10

Il Sindaco

Il Segretario Comunale

Stefano Viozzi



SCHEDA GRAFICA DESCRITTIVA

FERMO li 30.10.1993

I Progettisti

Dr. Arch. Stefano Viozzi
Dr. Ing. Amedeo Grilli

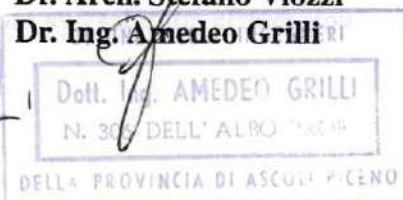

DATI RELATIVI ALL'INDIVIDUAZIONE DELL'IMMOBILE

Denominazione dell'esercizio: AGRITURIST. RIO ETE - CANTAGALLO

Tipo di esercizio: AGRITURISMO (residenza annessa all'agriturismo
RIO ETE)

Proprietario: SEMPRONIO

Ubicazione: Contrada CANTAGALLO

Descrizione catastale: / 15-16-17-19
foglio n. 132 part. n.

P.R.G.:
Destinazione di piano AGRICOLA (vedi N.T.A. del P.R.G.)

CONSISTENZA DELL'IMMOBILE

A - ALBERGHI, HOTEL, PENSIONI

- numero dei piani (compreso seminterrato) n.

- superfici:

- superficie coperta seminterrato mq.

- " " p. terra mq.

- " " p. tipo

TOTALE mq.

- destinazione d'uso:

piano seminterrato:

piano terra:

piani superiori:

piano sottotetto:

- numero camere

- volumetria complessiva mc

B - CAMPEGGI, VILLAGGI TURISTICI

- SUPERFICIE COMPLESSIVA MQ.....

- PIAZZOLE MQ. 50 - 60 N°.....
POSTI LETTO N°.....

- STRUTTURE PERMANENTI (UNITA' ABITATIVE) N°.....

- POSTI LETTO IN UNITA' ABITATIVE

- SERVIZI

ATTREZZATURE ESISTENTI:

1) SALA SOGGIORNO 2) RISTORANTE..... 3) BAR

4) MARKET..... 5) PISCINA 6) BOCCE

7) CAMPO TENNIS N° 8) PATTINAGGIO

9) ACQUAPARK ACQUASCIVOLO..... 10) BAMBINOPOLI

C - ALLOGGI AGRO-TURISTICI

- superficie del fondo mq. /..... F. 132 P.lla 15-16-17-19

- edificio principale:

superficie coperta mq. 250.....

numero dei piani n° 2.....

altezza ml 6,50.....

volume mc. 1400 circa

SCALA 1:200

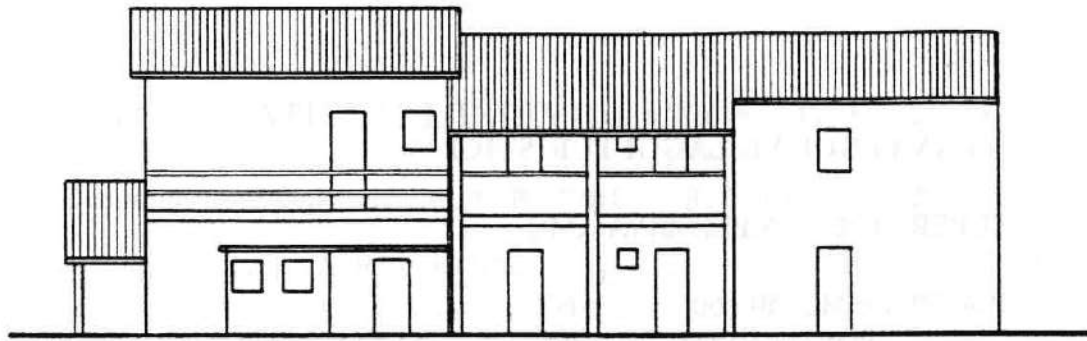

PROSPETTO NORD

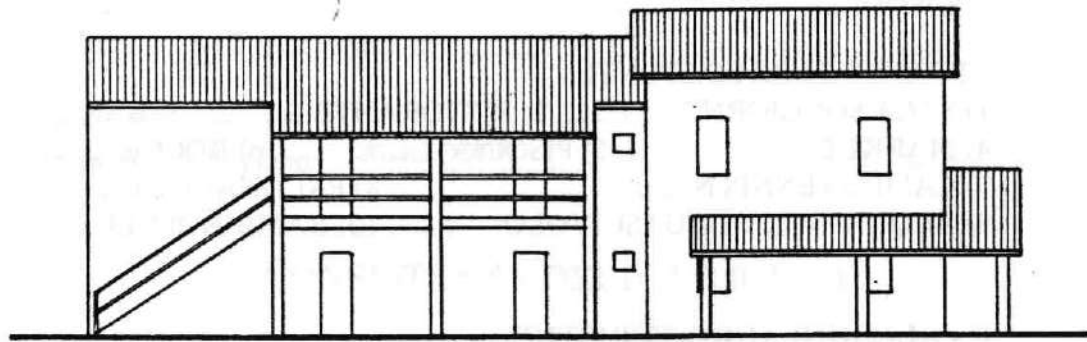

PROSPETTO SUD

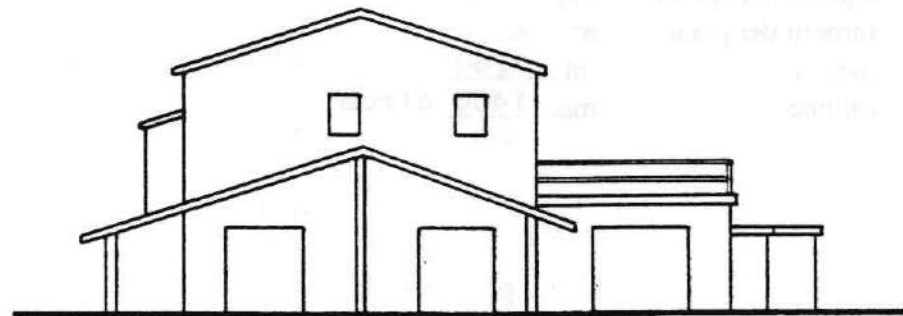

PROSPETTO EST

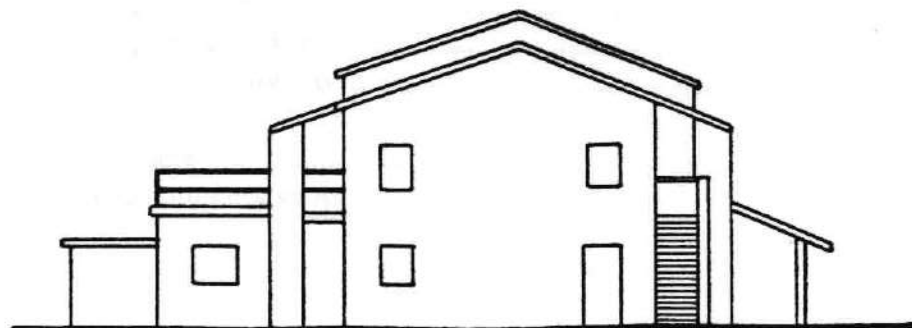

PROSPETTO OVEST

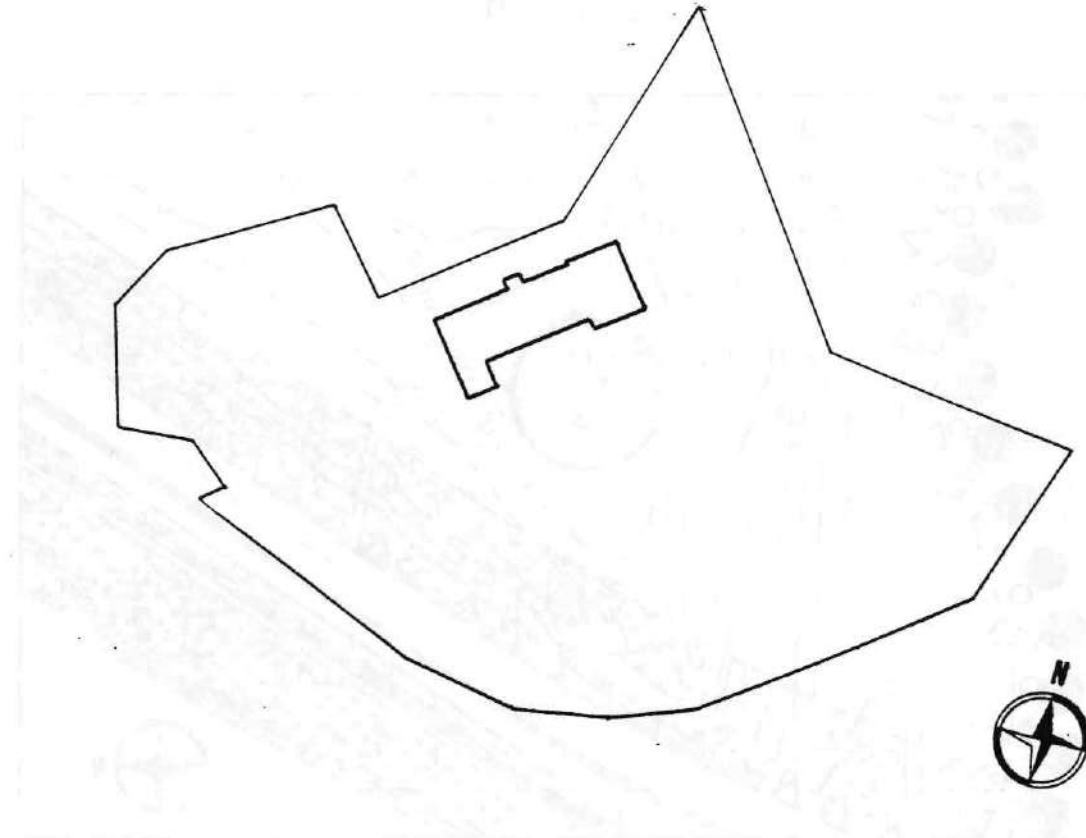

PLANIMETRIA 1:1000

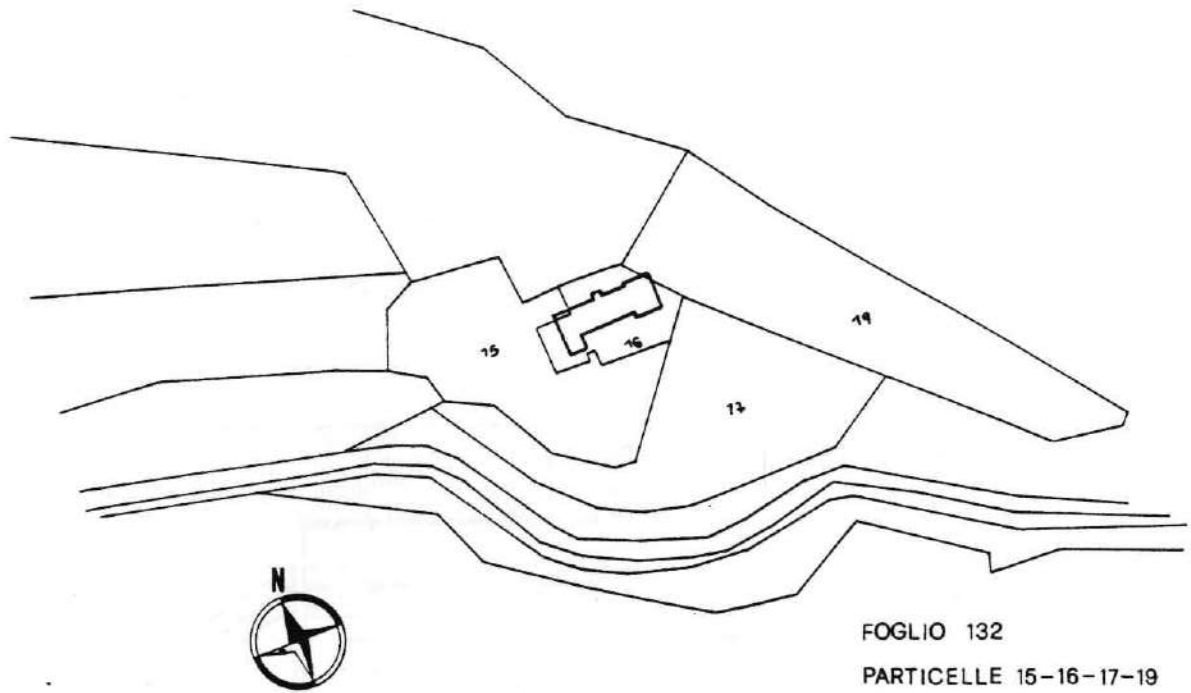

CATASTALE 1:2000

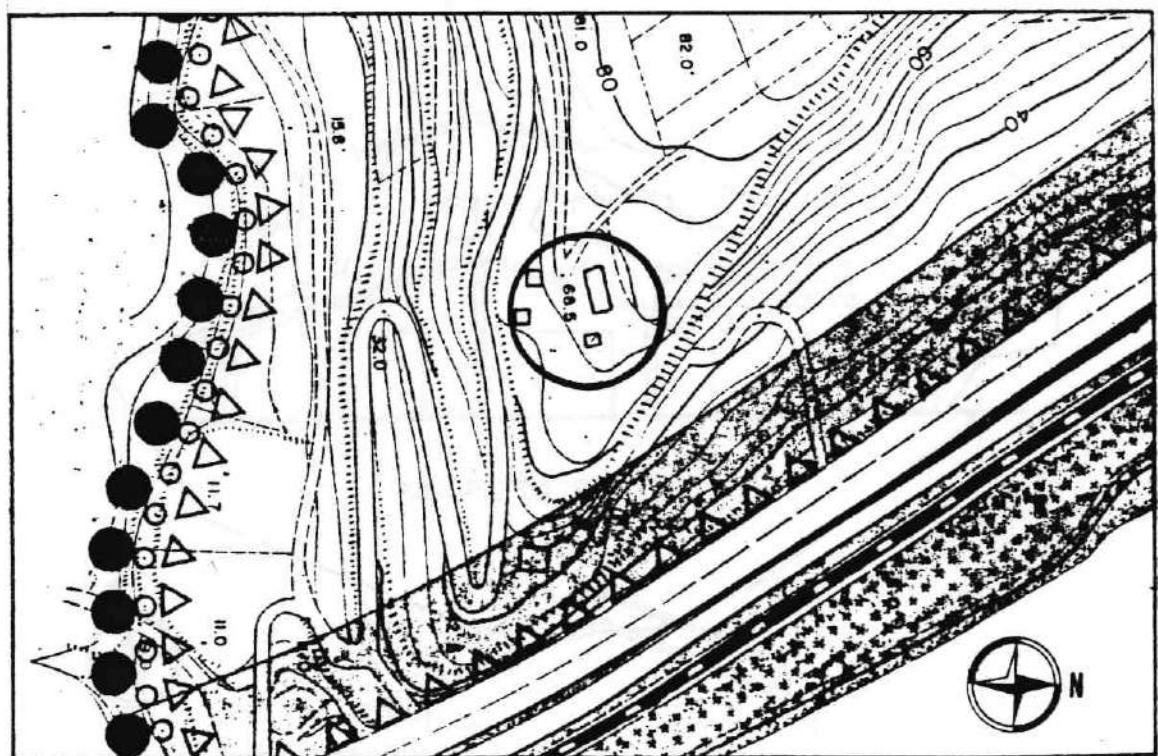

STRALCIO P.R.G. 1:4000

NOTE :

.....

.....

.....

.....

.....

.....

.....

.....

.....

.....

.....

.....

.....

.....

.....

.....

.....

.....

.....

.....

.....

.....

.....

.....

.....

.....

FERMO li 30.10.1993

I Progettisti

Dr. Arch. Stefano Viozzi
Dr. Ing. Amedeo Grilli



Copia conforme del progetto esaminato dalla Commissione
edilizia nella seduta in data 12-11-93 verbale
n. 1 con parere favorevole
Li 29 SET. 1994



SCHEDA N. 27
ATTIVITA' ATUR

COMUNE DI FERMO

PIANO PARTICOLAREGGIATO

Legge Regionale 28.10.1991 n. 33 "Interventi di riqualificazione dell'offerta turistica"
Applicazione Art. 11
Ampliamenti volumetrici e deroghe dai distacchi



STRUTTURA RICETTIVA: CANTAGALLO

Adottato con delibera n. 55 del
12-11-93 esaminata senza rilievi dal C.R.C.
nella seduta del 3-12-93 prot. n. 8066/krv/10

Il Sindaco
Stefano Fedeli

Il Segretario Comunale



DOCUMENTAZIONE FOTOGRAFICA

FERMO li 30.10.1993

I Progettisti

Dr. Arch. Stefano Viozzi
Dr. Ing. Amedeo Grilli

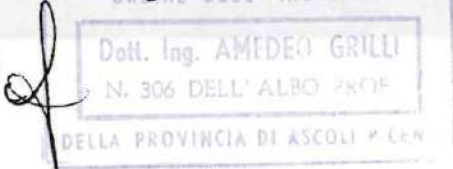

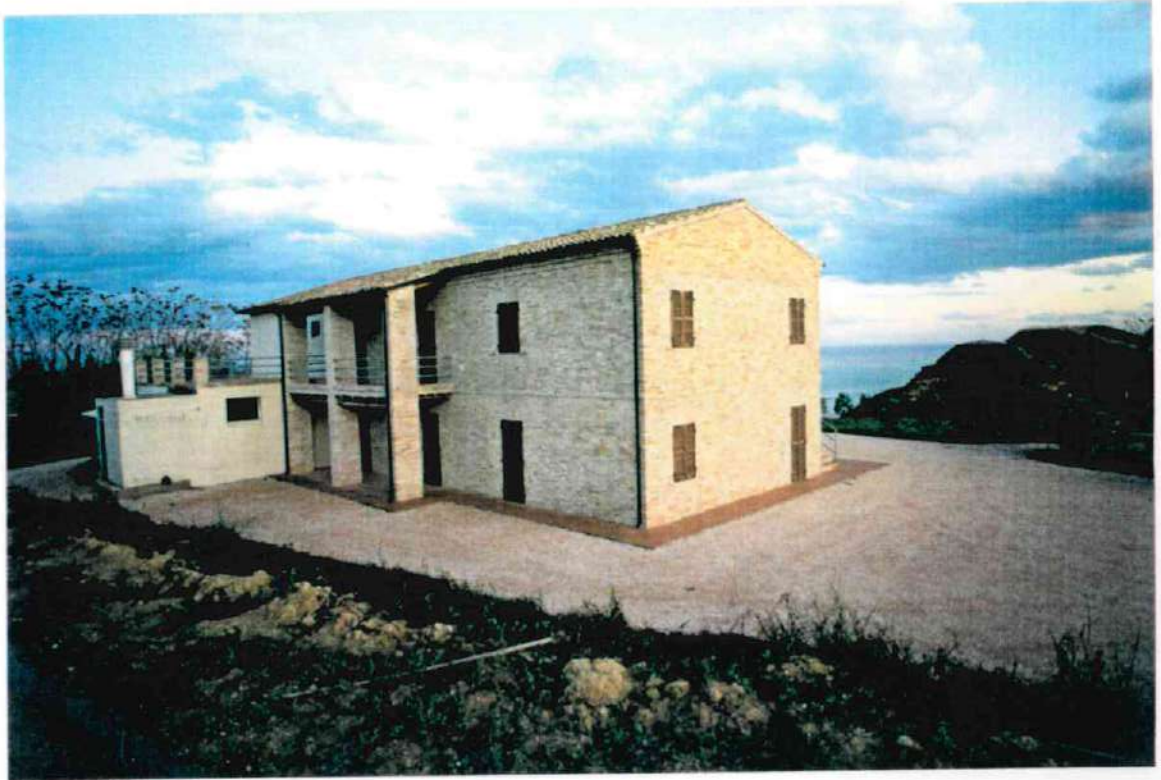

- PROSPETTO NORD OVEST



- PROSPETTO NORD EST



- PROSPETTO SUD EST



- PROSPETTO OVEST