

Copia conforme del progetto esaminato dalla Commissione
Consulenza nella seduta in data 12-11-93 verbale
n. 1 con parere favorevole
li 29 SET. 1994



COMUNE DI FERMO
- 4 DIC. 1993
RIF. n. 10301
Settore Assetto Territorio - Casa

SCHEDA N. 22
ATTIVITA' ATUR

COMUNE DI FERMO

PIANO PARTICOLAREGGIATO

Legge Regionale 28.10.1991 n. 33 "Interventi di riqualificazione dell'offerta turistica"
Applicazione Art. 11
Ampliamenti volumetrici e deroghe dai distacchi



STRUTTURA RICETTIVA: **FONTE DI MOSE'**

Adottato con delibera n. 55 del
12-11-93 esaminata senza rilievi dal C.R.C.
nella seduta del 3-12-93 prot. n. 8066/CP/10

Il Sindaco
[Signature]



Il Segretario Comunale
[Signature]

SCHEDA GRAFICA DESCRITTIVA

FERMO li 30.10.1993

I Progettisti

Dr. Arch. Stefano Viozzi
Dr. Ing. Amedeo Grilli

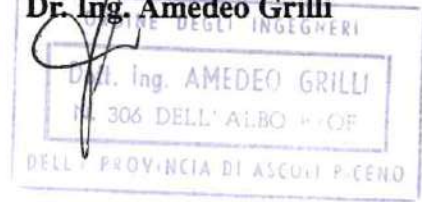

DATI RELATIVI ALL'INDIVIDUAZIONE DELL'IMMOBILE

Denominazione dell'esercizio: FONTE DI MOSE'

Tipo di esercizio: AGRITURISMO

Proprietario: CENTANNI LIONELLO

Ubicazione: Via FONTE DI MOSE' - TORRE DI PALME

Descrizione catastale: ;
foglio n. 108 part. n. 87

P.R.G.:
Destinazione di piano AGRICOLA (DI RISPETTO) (vedi N.T.A. del P.R.G.)

CONSISTENZA DELL'IMMOBILE

A - ALBERGHI, HOTEL, PENSIONI

- numero dei piani (compreso seminterrato) n.

- superfici:

- superficie coperta seminterrato mq.

- " " p. terra mq.

- " " p. tipo mq.

TOTALE mq.

- destinazione d'uso:

piano seminterrato:

piano terra:

piani superiori:

piano sottotetto:

- numero camere

- volumetria complessiva mc

B - CAMPEGGI, VILLAGGI TURISTICI

- SUPERFICIE COMPLESSIVA MQ.....

- PIAZZOLE MQ. 50 - 60 N°.....
POSTI LETTO N°.....

- STRUTTURE PERMANENTI (UNITA' ABITATIVE) N°.....

- POSTI LETTO IN UNITA' ABITATIVE

- SERVIZI

ATTREZZATURE ESISTENTI:

1) SALA SOGGIORNO 2) RISTORANTE..... 3) BAR

4) MARKET..... 5) PISCINA 6) BOCCE

7) CAMPO TENNIS N°..... 8) PATTINAGGIO

9) ACQUAPARK ACQUASCIVOLO..... 10) BAMBINOPOLI

C - ALLOGGI AGRO-TURISTICI

- superficie del fondo mq. 75000F. 108-128

- edificio principale:

superficie coperta mq. ...525..

numero dei piani n°.....2.....

altezza ml6.50

volume mc. ...2160 circa

① - E' PREVISTO L'ADEGUAMENTO DELL'ALTEZZA IN DEROGA
AI DISTACCHI E VOLUMI.

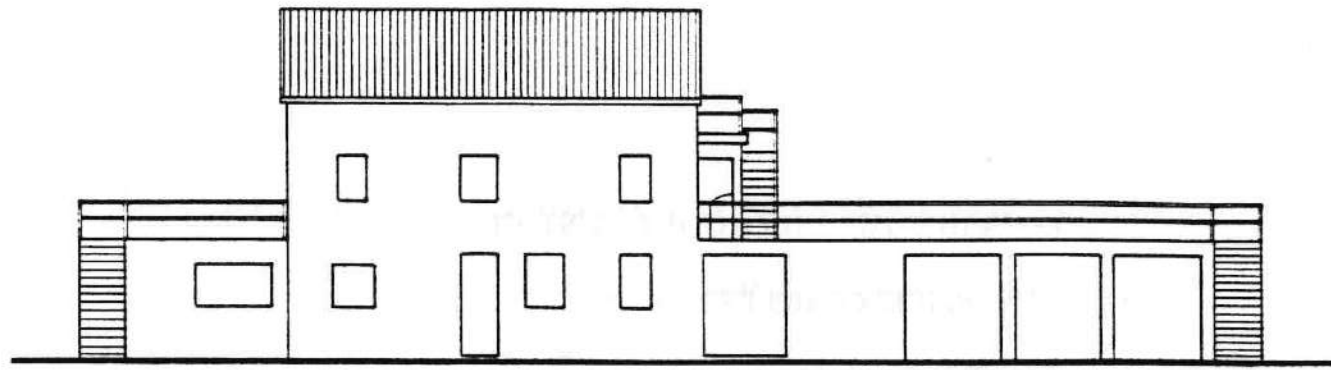

PROSPETTO SUD

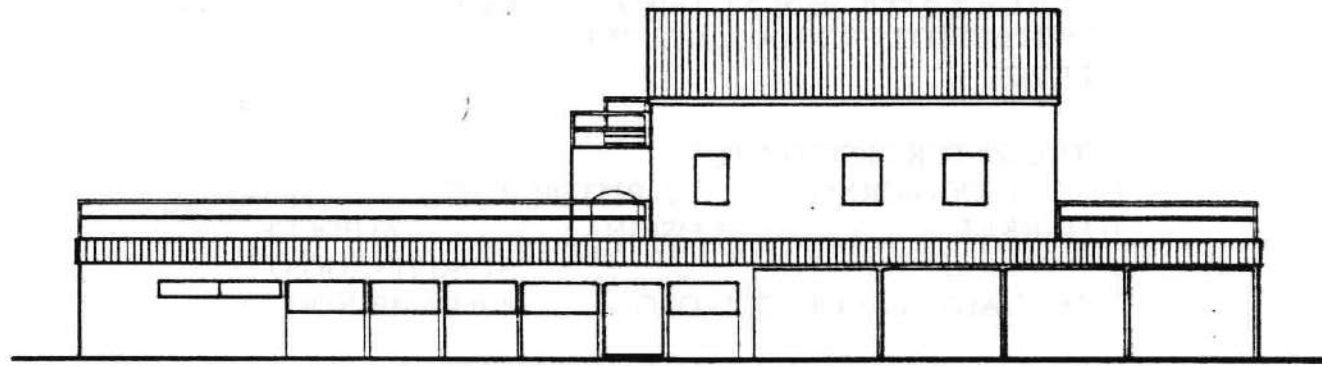

PROSPETTO NORD

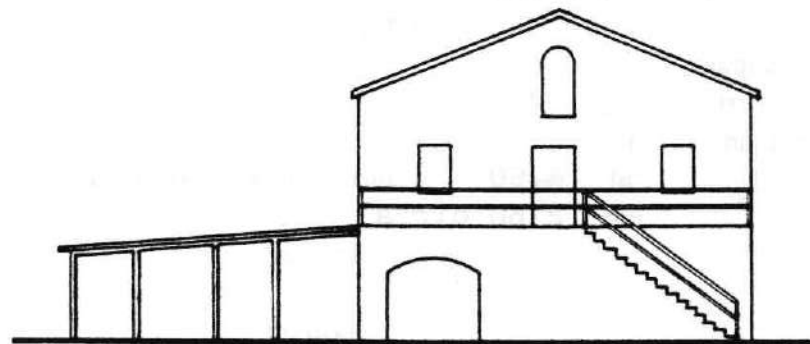

PROSPETTO OVEST

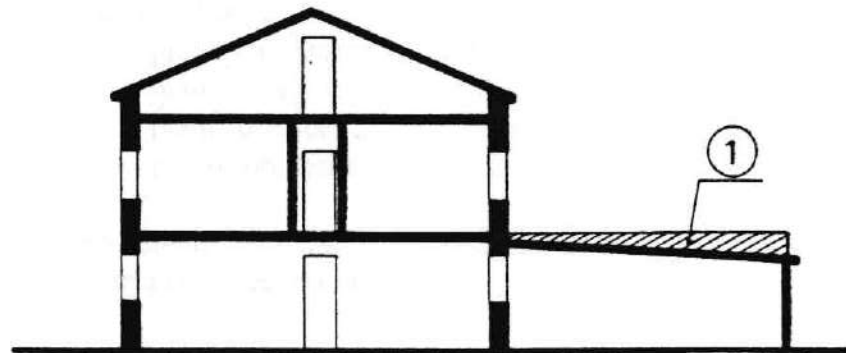

SEZIONE

SCALA 1:200

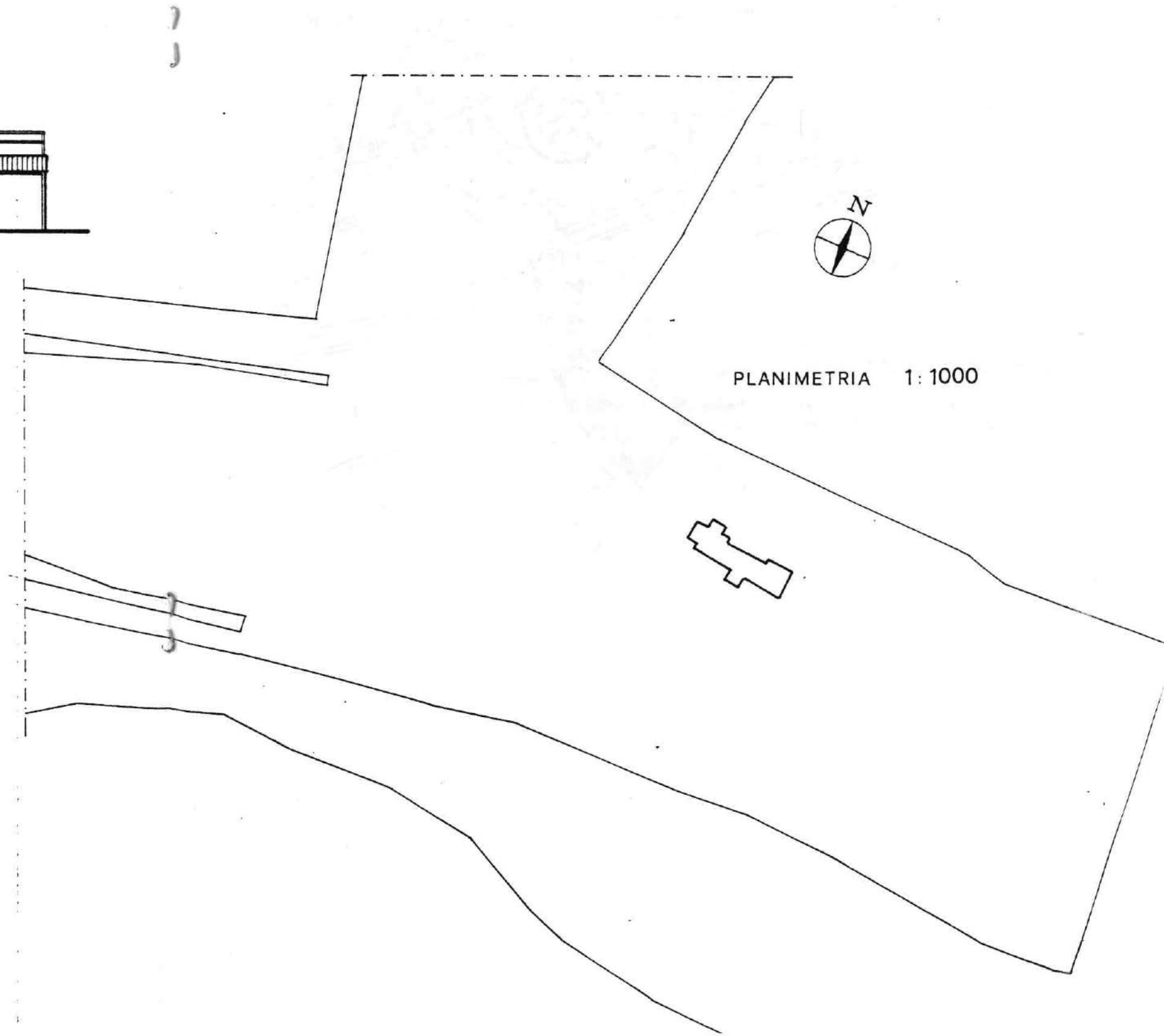

PLANIMETRIA 1:1000

FOGLIO 108 - 128
PARTICELLA 87

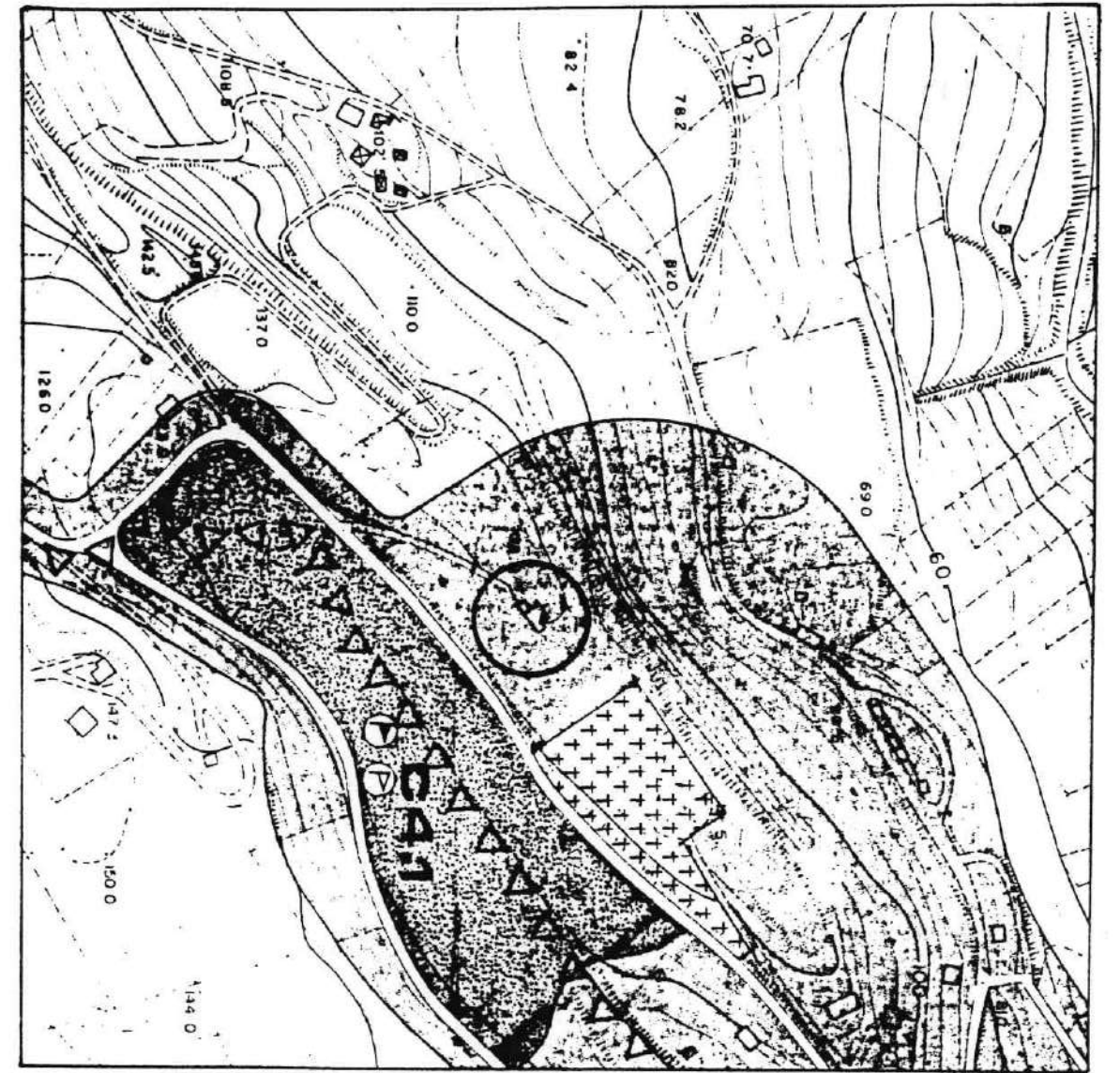
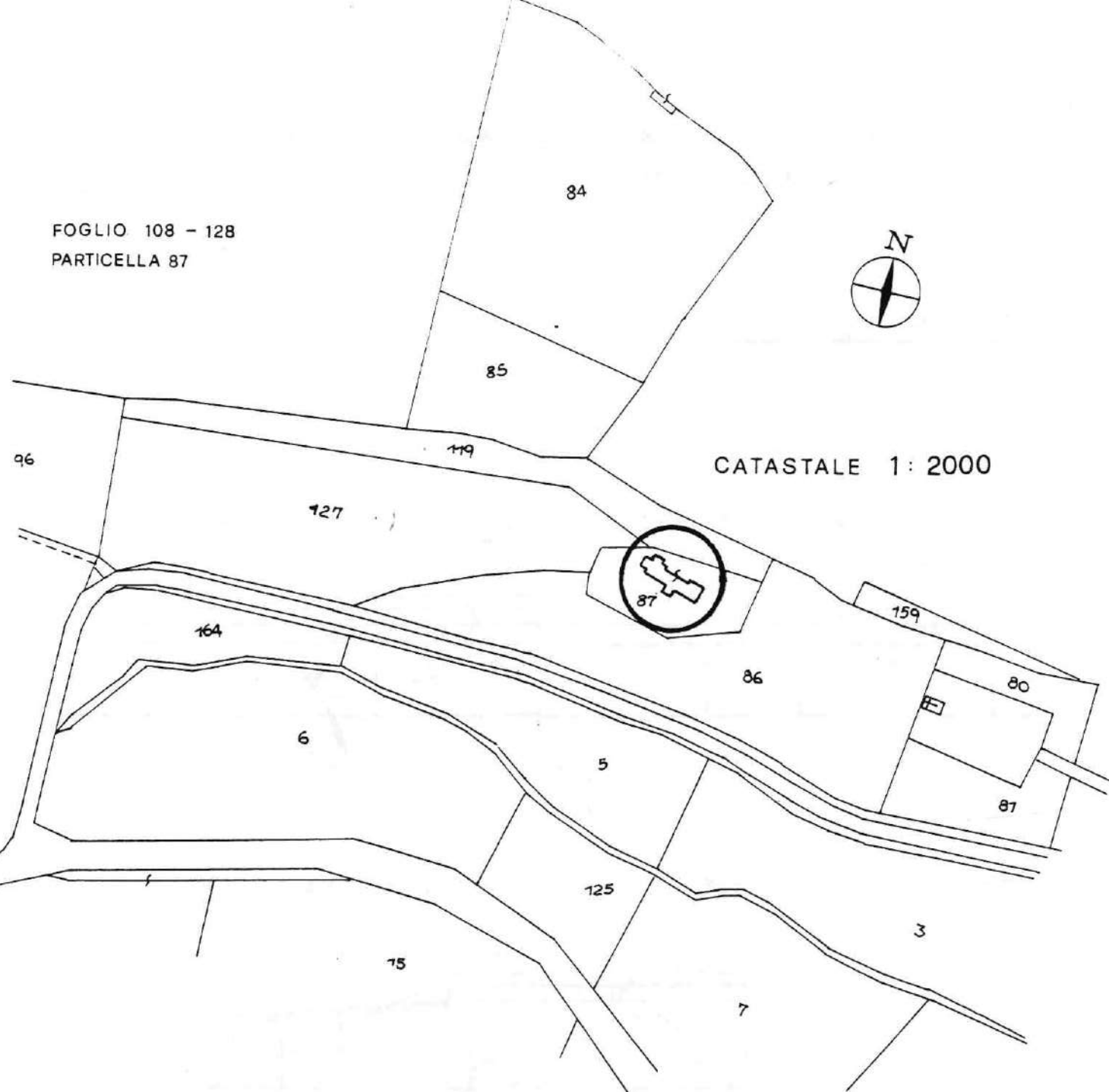

COMUNE DI FERMO
- 4 DIC. 1993
RIF. n. 10301
Settore Assetto Territorio - Casa

Copia conforme del progetto esaminato dalla Commissione
Consulenza nella seduta in data 12-11-93 verbale
n. 1 con parere favorevole
Li 29 SET. 1994



SCHEDA N. **22**

ATTIVITA' ATUR

COMUNE DI FERMO

PIANO PARTICOLAREGGIATO

Legge Regionale 28.10.1991 n. 33 "Interventi di riqualificazione dell'offerta turistica"
Applicazione Art. 11
Ampliamenti volumetrici e deroghe dai distacchi



STRUTTURA RICETTIVA: **FONTE DI MOSE'**

Adottato con delibera n. 55 del
12-11-93 esaminata senza rilievi dal C.R.C.
nella seduta del 3-12-93 prot. n. 8066/LPU/10

Il Sindaco
Stefano Fedele

Il Segretario Comunale
[Signature]



DOCUMENTAZIONE FOTOGRAFICA

FERMO li 30.10.1993

I Progettisti

Dr. Arch. Stefano Viozzi
Dr. Ing. Amedeo Grilli



Dott. Ing. AMEDEO GRILLI
N. 308 DELL'ALDO 1912R
NELLA PROVINCIA DI ASCOLI PICENO



- PROSPETTO SUD



- PROSPETTO NORD OVEST



- PROSPETTO EST



- PROSPETTO NORD

SCHEDA N. 22 bis
ATTIVITA' ATUR

COMUNE DI FERMO

PIANO PARTICOLAREGGIATO

Legge Regionale 28.10.1991 n. 33 "Interventi di riqualificazione dell'offerta turistica"
Applicazione Art. 11
Ampliamenti volumetrici e deroghe dai distacchi

DOCUMENTAZIONE INTEGRATIVA

(Nota Provincia n. 702 del 02.02.1996)



STRUTTURA RICETTIVA: **FRONTE DI MOSE'**

SCHEDE GRAFICHE DESCRITTIVE

FERMO li 08.10.1996

Elaborato integrativo al P.P.

Adottato con delibera n. 55 del
12-11-93 esaminata dal C. R. C. nella seduta
del 3-12-93 n. 8066/LPU/10

Il Sindaco

Stefano Viozzi



I Progettisti

Dr. Arch. Stefano Viozzi
Dr. Ing. Amedeo Grilli

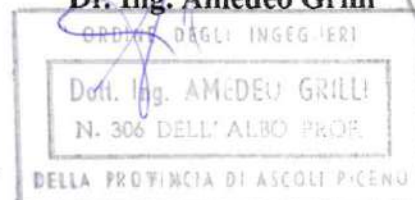

DATI RELATIVI ALL'INDIVIDUAZIONE DELL'IMMOBILE

Denominazione dell'esercizio: **FONTE DI MOSE'**

Tipo di esercizio: **AGRITURISMO**

Proprietario: **CENTANNI LIONELLO**

Ubicazione: **Via FONTE DI MOSE' - TORRE DI PALME**

Descrizione catastale:

foglio n. **108** part. n. **87**

P.R.G.:

Destinazione di piano **AGRICOLA (di rispetto)** (vedi N.T.A. del P.R.G.)

CONSISTENZA DELL'IMMOBILE

C - ALLOGGI AGRO-TURISTICI

- superficie del fondo mq. **75.000** F. **108 - 128** P.lla -

- edificio principale:

superficie coperta	mq.	525
numero dei piani	n°	2
altezza	ml	6,50
volume	mc.	2.160 circa

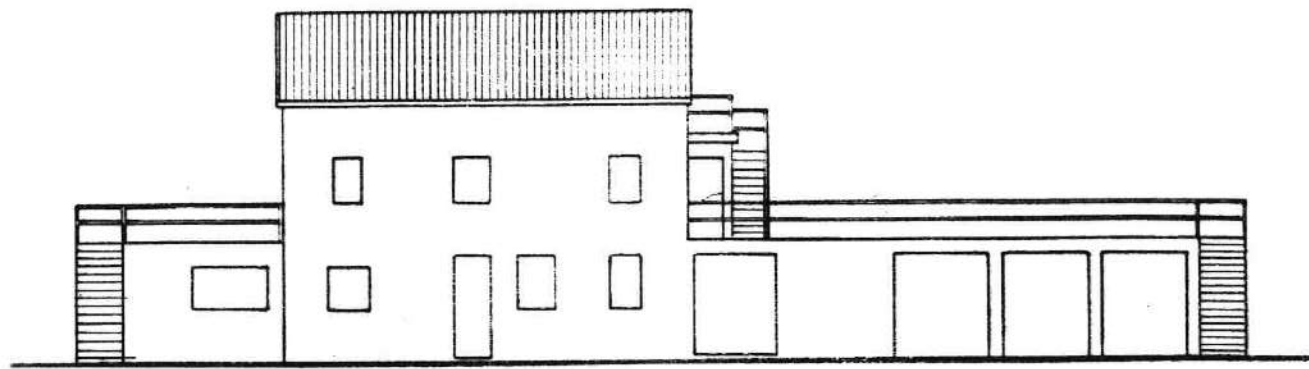

PROSPETTO SUD

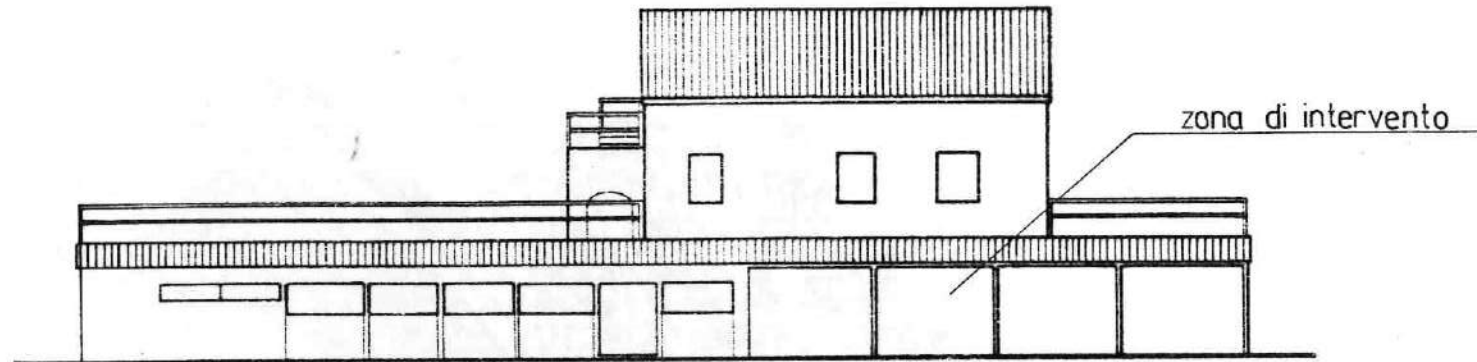

PROSPETTO NORD

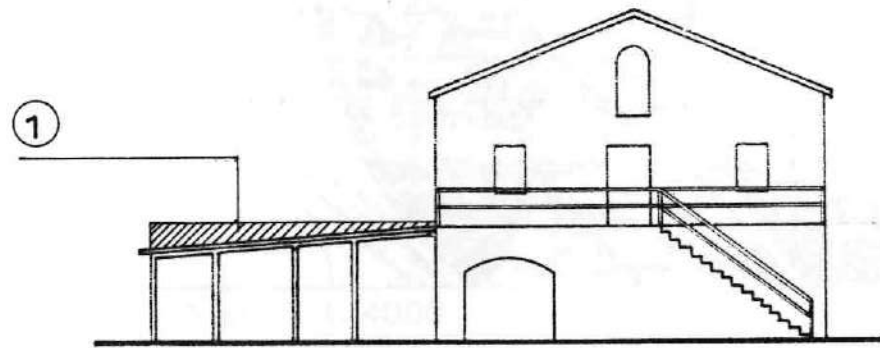

PROSPETTO OVEST

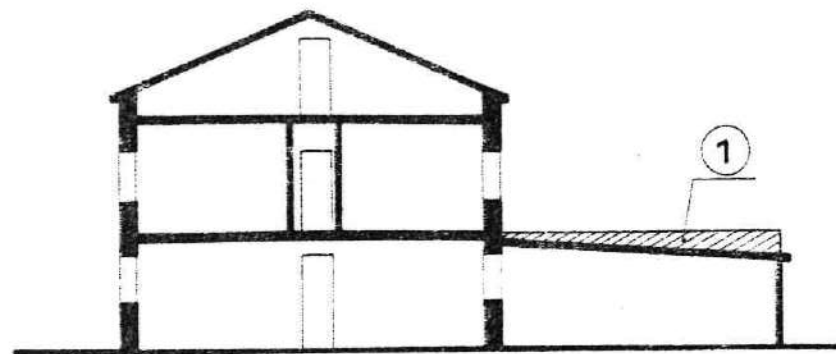

SEZIONE

SCALA 1:200

① - E' PREVISTO L'ADEGUAMENTO DELL'ALTEZZA IN DEROGA AI DISTACCHI E VOLUMI.

■ ZONA DI INTERVENTO

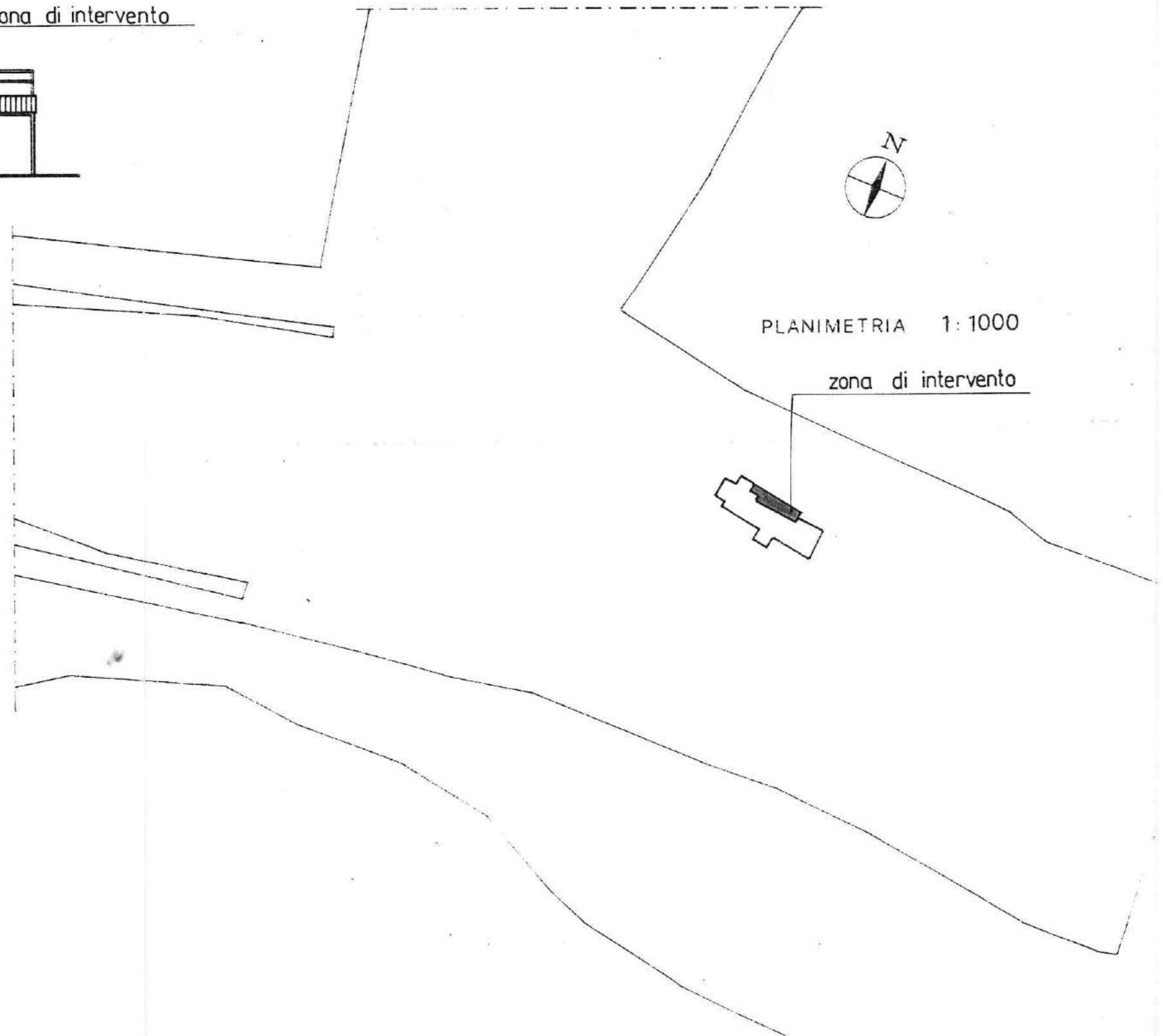

PLANIMETRIA 1:1000

zona di intervento



STRALCIO P.R.G. 1:4000



NOTE :

FERMO li 08.10.1996

I Progettisti

Dr. Arch. Stefano Viozzi

Dr. Ing. Amedeo Grilli

