

Copia conforme del progetto esaminato dalla Commissione  
utilizzata nella seduta in data 12-11-93 verbale  
n. 1 con parere favorevole  
L. 129 SET. 1994

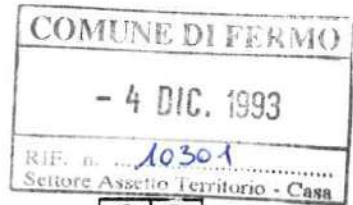

SCHEDA N. 016

ATTIVITA' ALB



# COMUNE DI FERMO

## PIANO PARTICOLAREGGIATO

Legge Regionale 28.10.1991 n. 33 "Interventi di riqualificazione dell'offerta turistica"  
Applicazione Art. 11  
Ampliamenti volumetrici e deroghe dai distacchi



STRUTTURA RICETTIVA: **EDEN**

Adottato con delibera n. 55 del  
12-11-93 esaminata senza rilievi dal C.R.C.  
nella seduta del 3-12-93 prot. n. 8066/CPJ/10

Il Sindaco

Il Segretario Comunale

**SCHEDA GRAFICA DESCRITTIVA**



FERMO li 30.10.1993

I Progettisti

Dr. Arch. Stefano Viozzi  
Dr. Ing. ~~Amedeo Grilli~~

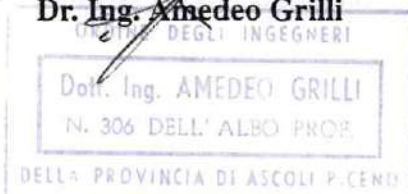

## DATI RELATIVI ALL'INDIVIDUAZIONE DELL'IMMOBILE

Denominazione dell'esercizio: HOTEL EDEN

Tipo di esercizio: ALBERGO

Proprietario: ANGELO PUZZO

Ubicazione: VIALE DEL LIDO n° 51 - LIDO DI FERMO

Descrizione catastale:  
foglio n. 14 part. n. 350

P.R.G.:  
Destinazione di piano PIANO PARTICOLAREGGIATO (vedi N.T.A. del P.R.G.)

## CONSISTENZA DELL'IMMOBILE

### A - ALBERGHI, HOTEL, PENSIONI

- numero dei piani (compreso seminterrato) n. 4

- superfici:

- superficie coperta seminterrato mq. /  
- " " p. terra mq. 160  
- " " p. tipo mq. 130 + 130 + 130

TOTALE mq. 550 circa

- destinazione d'uso:

piano seminterrato: /  
piano terra: RISTORANTE - RECEPTION  
piani superiori: CAMERE + SERVIZI  
piano sottotetto: /

- numero camere 22  
- volumetria complessiva mc 1.760 circa

### B - CAMPEGGI, VILLAGGI TURISTICI

- SUPERFICIE COMPLESSIVA MQ.....

- PIAZZOLE MQ. 50 - 60 N°.....  
POSTI LETTO N°.....

- STRUTTURE PERMANENTI (UNITA' ABITATIVE) N°.....  
- POSTI LETTO IN UNITA' ABITATIVE  
- SERVIZI

ATTREZZATURE ESISTENTI:

1) SALA SOGGIORNO ..... 2) RISTORANTE..... 3) BAR .....  
4) MARKET..... 5) PISCINA ..... 6) BOCCE .....  
7) CAMPO TENNIS N° ..... 8) PATTINAGGIO .....  
9) ACQUAPARK ACQUASCIVOLO..... 10) BAMBINOPOLI .....

### C - ALLOGGI AGRO-TURISTICI

- superficie del fondo mq. .... F. .... P.la.....

- edificio principale:

superficie coperta mq. ....  
numero dei piani n°.....  
altezza mt.....  
volume mc. ....

- Altri Edifici Annessi all'edificio Principale

n° ..... F. .... P.la: ..... ; n° ..... F. .... P.la .....  
n° ..... F. .... P.la: ..... ; n° ..... F. .... P.la .....  
n° ..... F. .... P.la: ..... ; n° ..... F. .... P.la .....

- destinazioni d'uso:

piano seminterrato: .....  
piano terra: .....  
piani superiori: .....  
piano sottotetto: .....

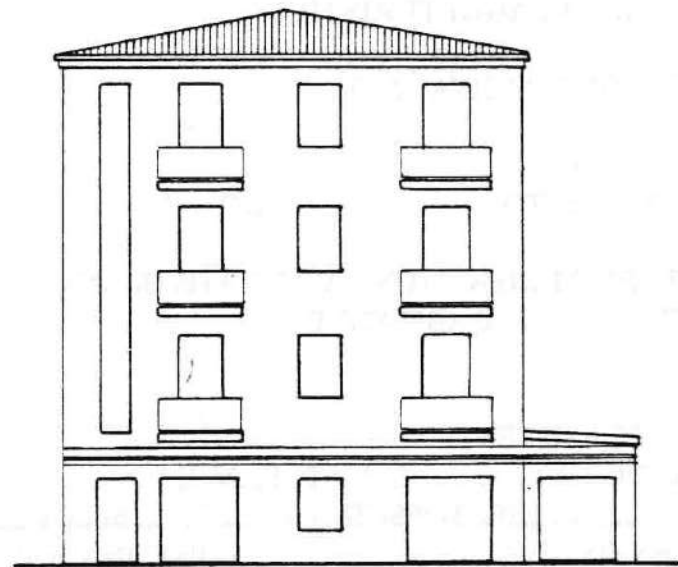

PROSPETTO NORD

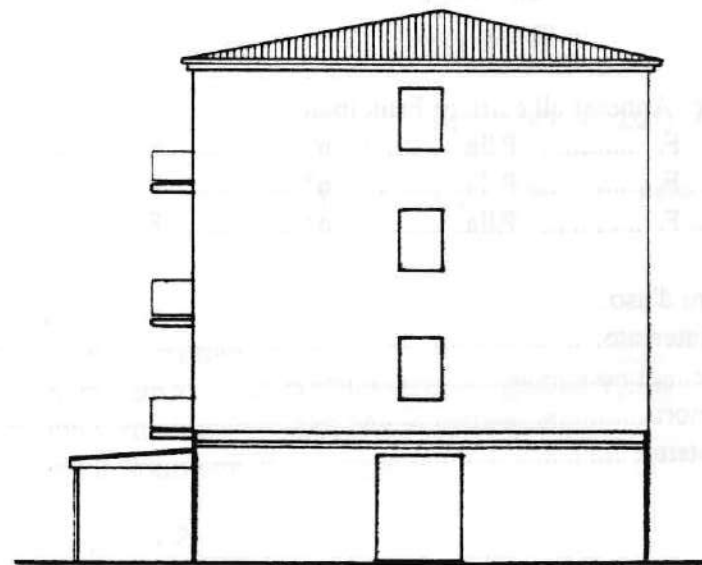

PROSPETTO OVEST

SCALA 1:200

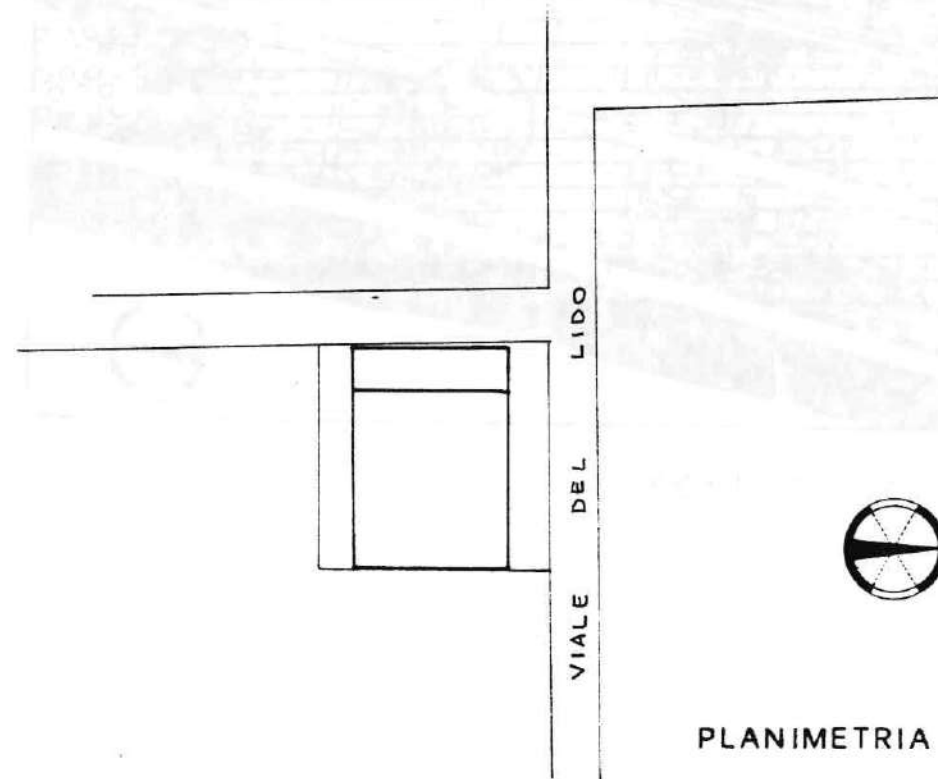

PLANIMETRIA 1:500

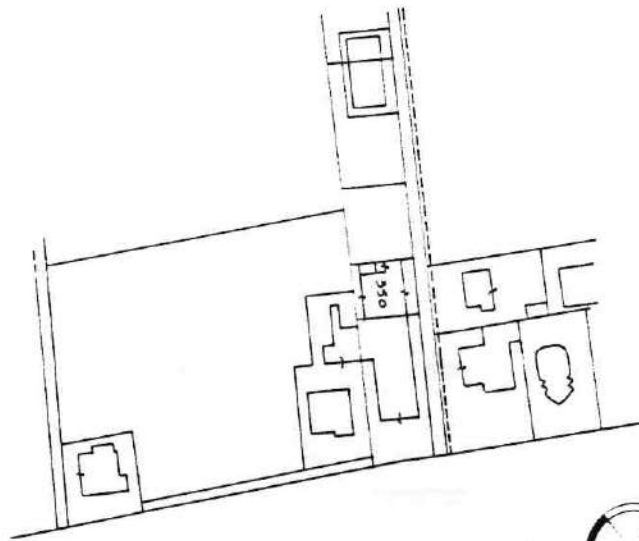

FOGLIO 14  
PARTICELLA 350

CATASTALE 1:2000

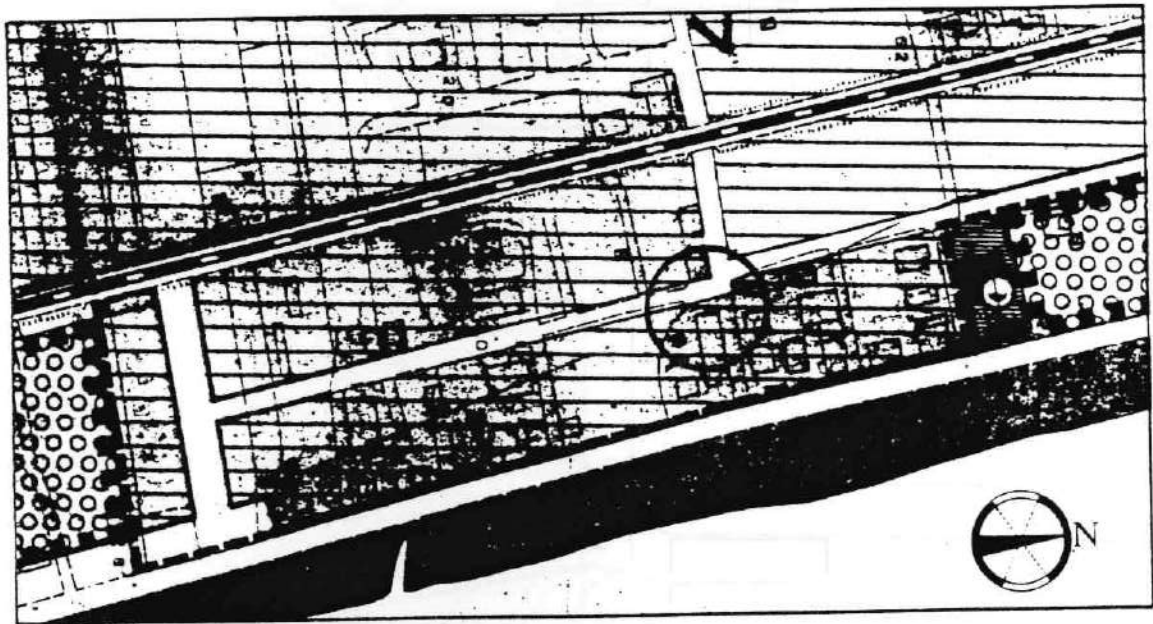

STRALCIO P.R.G. 1:4000





Copia conforme del progetto esaminato dalla Commissione  
delibera nella seduta in data 12-11-93 verbale  
n. 1 con parere favorevole  
li 29 SET 1994



SCHEDA N. 06

ATTIVITA' ALB

## COMUNE DI FERMO

### PIANO PARTICOLAREGGIATO

Legge Regionale 28.10.1991 n. 33 "Interventi di riqualificazione dell'offerta turistica"  
Applicazione Art. 11  
Ampliamenti volumetrici e deroghe dai distacchi



STRUTTURA RICETTIVA: **EDEN**

Adottato con delibera n. 55 del

12-11-93 esaminata senza rilievi dal C.R.C.

nella seduta del 3-12-93 prot. n. 8066/LPV/10

Il Sindaco

Il Segretario Comunale

*Stefano Viozzi*



### DOCUMENTAZIONE FOTOGRAFICA

FERMO li 30.10.1993

I Progettisti

Dr. Arch. Stefano Viozzi

Dr. Ing. Amedeo Grilli





- PROSPETTO NORD OVEST



- PROSPETTO SUD