

Copia conforme del progetto esaminato dalla Commissione
edilizia nella seduta in data 12.11.93 verbale
n. 1 con parere favorevole
li 29 SET. 1994

COMUNE DI FERMO
- 4 DIC. 1993
RIF. n. 10301
Settore Assetto Territorio - Casa

SCHEDA N. 05

ATTIVITA' ALB



COMUNE DI FERMO

PIANO PARTICOLAREGGIATO

Legge Regionale 28.10.1991 n. 33 "Interventi di riqualificazione dell'offerta turistica"
Applicazione Art. 11
Ampliamenti volumetrici e deroghe dai distacchi

Adottato con delibera n. 55 del
12.11.93 esaminata senza rilievi dal C.R.C.

ella seduta del 3-12-93 prot. n. 8066/LP/115

Il Sindaco
Storace

Il Segretario Comunale
[Signature]



STRUTTURA RICETTIVA: **DIANA**

SCHEDA GRAFICA DESCRITTIVA

FERMO li 30.10.1993

I Progettisti

Dr. Arch. Stefano Viozzi
Dr. Ing. Amedeo Grilli

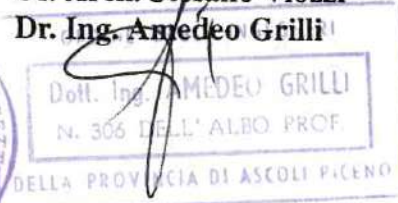

DATI RELATIVI ALL'INDIVIDUAZIONE DELL'IMMOBILE

Denominazione dell'esercizio: HOTEL DIANA

Tipo di esercizio: ALBERGO

Proprietario: FALZETTA E MARILUNGO

Ubicazione: LUNGOMARE FERMANO n° 48 - LIDO DI FERMO

Descrizione catastale:
foglio n. 14 part. n. 331

P.R.G.:
Destinazione di piano PIANO PARTICOLAREGGIATO (vedi N.T.A. del P.R.G.)

CONSISTENZA DELL'IMMOBILE

A - ALBERGHI, HOTEL, PENSIONI

- numero dei piani (compreso seminterrato) n. 4

- superfici:

- superficie coperta seminterrato mq. /

- " " p. terra mq. /

- " " p. tipo /

TOTALE mq. /

- destinazione d'uso:

piano seminterrato: /

piano terra: RISTORANTE - RECEPTION

piani superiori: CAMERE + SERVIZI

piano sottotetto:

- numero camere 22

- volumetria complessiva mc. /

B - CAMPEGGI, VILLAGGI TURISTICI

- SUPERFICIE COMPLESSIVA MQ.....

- PIAZZOLE MQ. 50 - 60 N°.....
POSTI LETTO N°.....

- STRUTTURE PERMANENTI (UNITA' ABITATIVE) N°.....
- POSTI LETTO IN UNITA' ABITATIVE
- SERVIZI

ATTREZZATURE ESISTENTI:

1) SALA SOGGIORNO 2) RISTORANTE..... 3) BAR
4) MARKET..... 5) PISCINA 6) BOCCE
7) CAMPO TENNIS N° 8) PATTINAGGIO
9) ACQUAPARK ACQUASCIVOLO..... 10) BAMBINOPOLI

C - ALLOGGI AGRO-TURISTICI

- superficie del fondo mq. F. P.la.....

- edificio principale:

superficie coperta mq.

numero dei piani n°.....

altezza mt.....

volume mc.

- Altri Edifici Annessi all'edificio Principale

n° F. P.la: ; n° F. P.la

n° F. P.la: ; n° F. P.la

n° F. P.la: ; n° F. P.la

- destinazioni d'uso:

piano seminterrato:

piano terra:

piani superiori:

piano sottotetto:

SCALA 1:200

- DEROGA DISTACCHI E VOLUMI PER COMPLETAMENTO EDIFICIO
LATO OVEST - PIANO TERRA. (Vedi indicazione grafica)

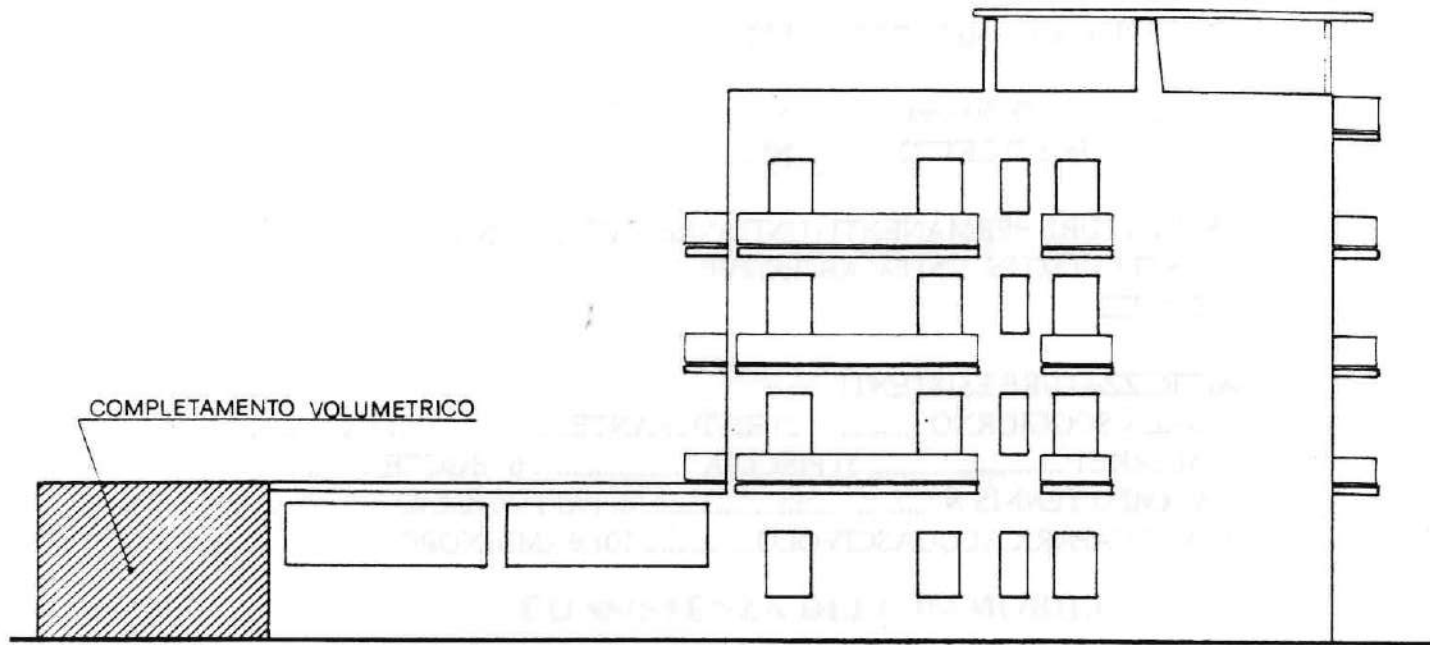

PROSPETTO SUD

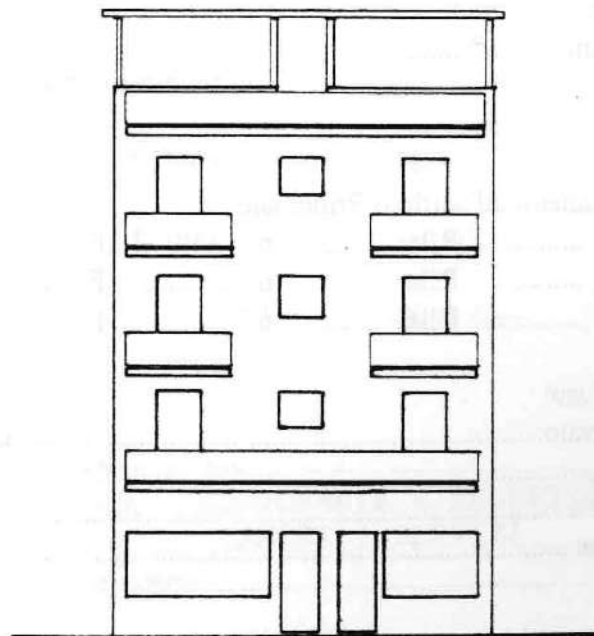

PROSPETTO EST

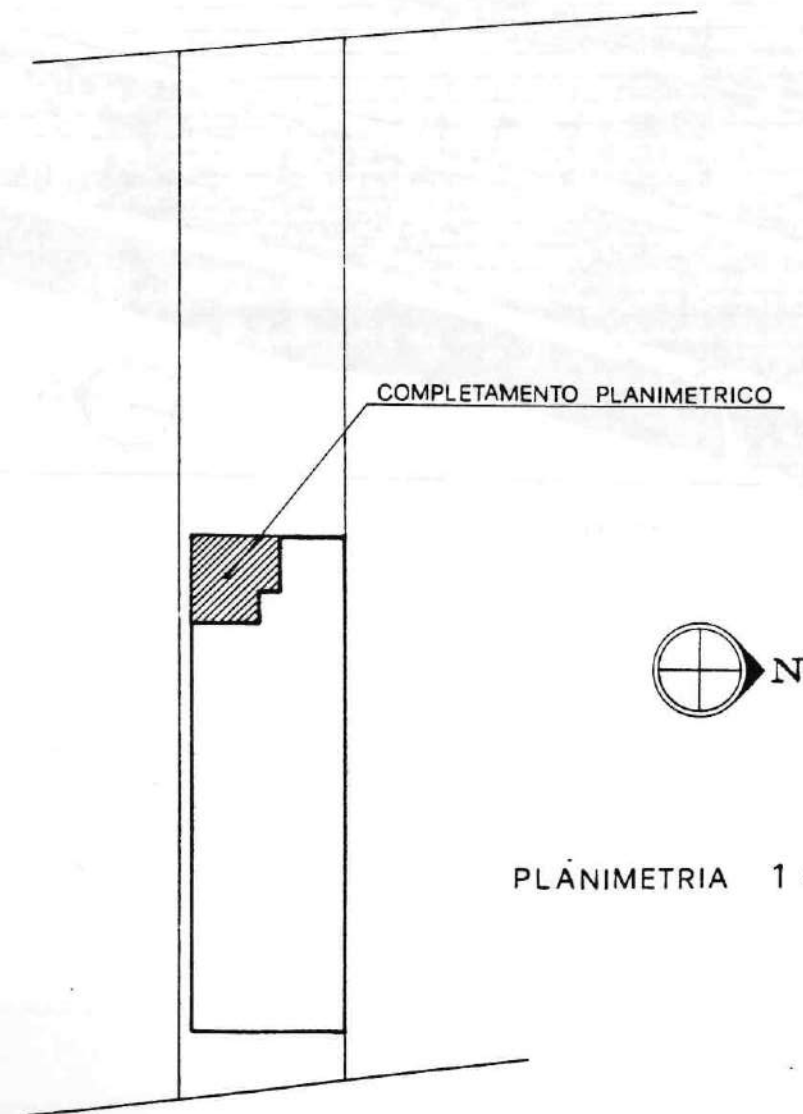

PLANIMETRIA 1:500

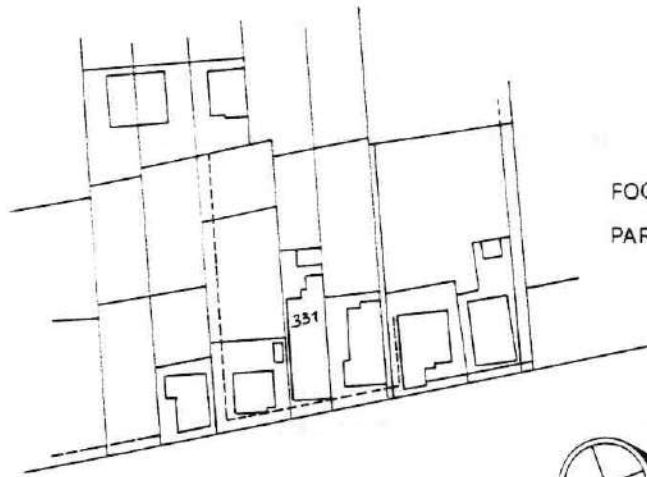

FOGLIO 14
PARTICELLA 331

CATASTALE 1:2000

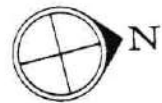
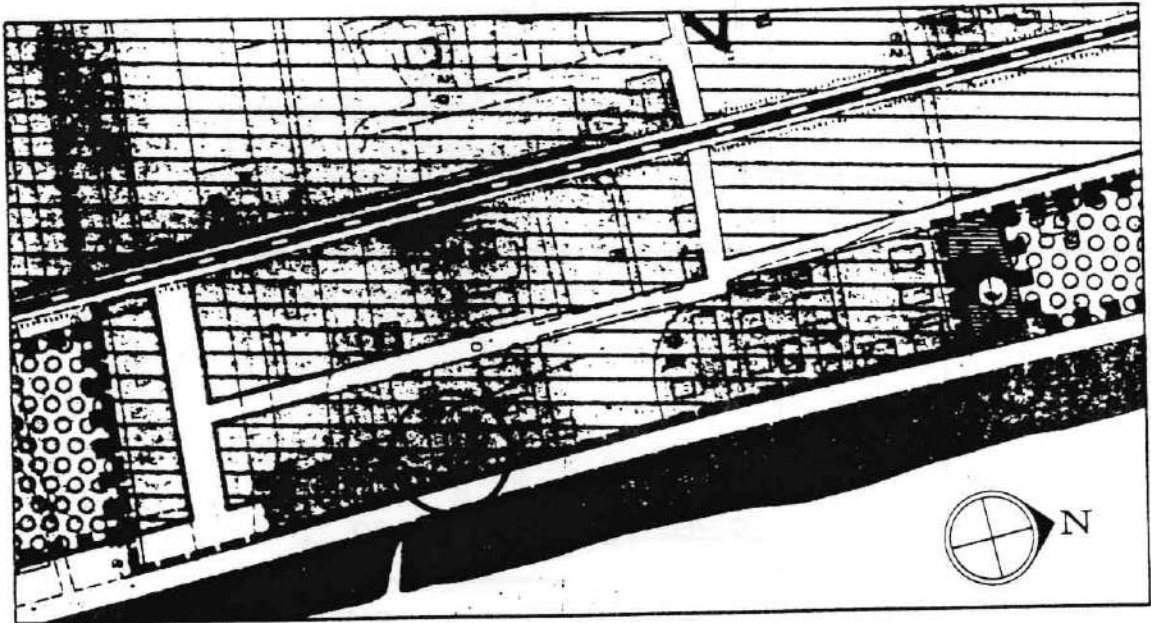
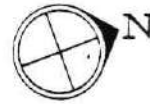

STRALCIO P.R.G. 1:4000

NOTE :

.....

.....

.....

.....

.....

.....

.....

.....

.....

.....

.....

.....

.....

.....

.....

.....

.....

.....

.....

.....

.....

.....

FERMO li 30.10.1993

I Progettisti

Dr. Arch. Stefano Viozzi
Dr. Ing. Amedeo Grilli

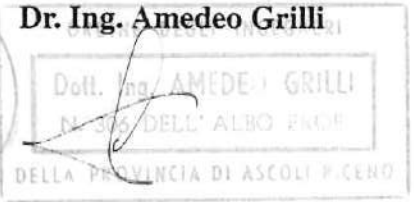

DELLA PROVINCIA DI ASCOLI PICENO

COMUNE DI FERMO
- 4 DIC. 1993
RIF. n. 10301
Settore Assetto Territorio - Casa

SCHEDA N. 05

ATTIVITA' ALB

~~Copia conforme del progetto esaminato dalla Commissione
utilizzata nella seduta in data _____ con parere _____ verbale _____
COMUNE DI FERMO
SETTORE ASSETTO TERRITORIO - CASA~~

Copia conforme del progetto esaminato dalla Commissione
utilizzata nella seduta in data 12-11-93 con parere favorevole verbale
n. 1
li 29 SET. 1994



COMUNE DI FERMO

PIANO PARTICOLAREGGIATO

Legge Regionale 28.10.1991 n. 33 "Interventi di riqualificazione dell'offerta turistica"
Applicazione Art. 11

Ampliamenti volumetrici e deroghe dai distacchi

Adottato con delibera n. 55 del
12.11.93 esaminata senza rilievi dal C.R.C.
nella seduta del 3-12-93 prot. n. 8066/LP/10
Il Sindaco
Il Segretario Comunale



Stefano Fedeli



STRUTTURA RICETTIVA: **DIANA**

DOCUMENTAZIONE FOTOGRAFICA

FERMO li 30.10.1993

I Progettisti

Dr. Arch. Stefano Viozzi
Dr. Ing. Amedeo Grilli

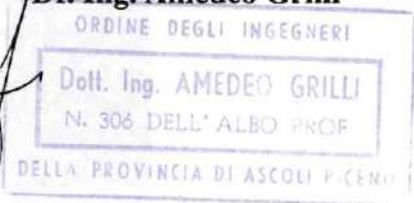



- PROSPETTO EST



- PROSPETTO SUD OVEST